MUNICÍPIO DE RIO BRANCO
ESTADO DO ACRE

CÂMARA MUNICIPAL DE RIO BRANCO – ACRE
Gabinete Vereador Moacir Júnior

INDICAÇÃO ___/2025

Indica manutenção da rede de esgoto a ser realizada à Rua 07 de Dezembro, São Sebastião, Bairro Sobral.

Senhor Presidente,

À luz do Regimento Interno desta Casa, apresento indicação ao Senhor Prefeito do Município de Rio Branco, a qual requeiro que seja remetida àquele Digno Poder para regular tramitação e apreciação.

Local da melhoria: Rua 07 de Dezembro, São Sebastião, Bairro Sobral, nas proximidades do nº 83.

Objeto da melhoria: Manutenção da rede de esgoto.

Justificativa: Trata-se de esgoto à céu aberto, que em épocas de chuvas transborda ao longo da via pública. A situação em tela não apenas causa transtornos significativos, mas também pode levar à contaminação dos moradores e pedestres, que transitam pelo local.

Faz-se necessária a intervenção urgente na rede de esgoto, tendo em vista os impactos ambientais e sanitários associados. A exposição direta de resíduos pode ocasionar riscos à saúde da população, contaminação do solo e das águas, além de prejuízos ao bem-estar e à qualidade de vida da comunidade.

Com intuito de enriquecer a presente indicação, segue anexo relatório fotográfico.

É a indicação que apresento e exclamo ao acatamento de Vossa Excelência.

Rio Branco, 20 de março de 2025.

MOACIR PEREIRA DOS SANTOS JÚNIOR
Vereador

MUNICÍPIO DE RIO BRANCO
ESTADO DO ACRE

CÂMARA MUNICIPAL DE RIO BRANCO – ACRE
Gabinete Vereador Moacir Júnior

RELATÓRIO FOTOGRÁFICO

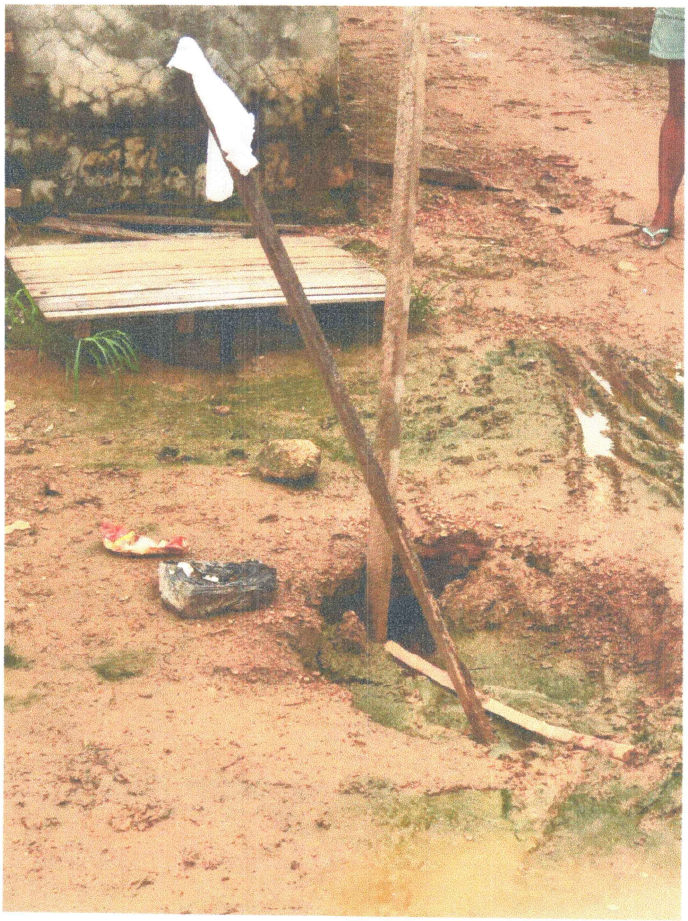

Rio Branco, 20 de março de 2025.

MOACIR PEREIRA DOS SANTOS JÚNIOR
Vereador