PODER LEGISLATIVO
CÂMARA MUNICIPAL DE SANTARÉM
Avenida Dr. Anysio Chaves, nº 1001
CEP: 68.030 – 290 – SANTARÉM - PARÁ

CÂMARA
MUNICIPAL DE SANTARÉM

GABINETE DO VEREADOR AGUINALDO PROMISSÓRIA – UNIÃO BRASIL

CÂMARA MUNICIPAL DE SANTARÉM
Aprovado em única Discussão
Por: unanimidade
Plenário: 29 / 06 / 22

CÂMARA MUNICIPAL DE SANTARÉM
Gonçalves
1º Secretário

REQUERIMENTO Nº 1588 2021

Senhor Presidente,
Senhoras e Senhores Vereadores:

SOLICITAÇÃO DE RECUPERAÇÃO, DRENAGEM, TERRAPLANAGEM, COMPACTAÇÃO E PAVIMENTAÇÃO ASFALTICA DA RUA CONCEIÇÃO BARRETO BAIRRO ALVORADA, ATENDENDO REINVINDICAÇÃO POPULAR.

O membro deste Poder, fazendo uso das prerrogativas que lhes são conferidas pelo Regimento lntemo deste Poder Legislativo, vem com o devido acatamento, requerer que, após os trâmites regimentais e com a aprovação dos ilustres membros do soberano Plenário, seja endereçada correspondência ao Senhor Secretário Municipal de infraestrutura (SEMINFRA), Senhor **DANIEL GUIMARAES SIMOÓES,** solicitando que determine ao órgão competente, incluir na programação municipal as necessárias providências, **EM CARÁTER DE URGÊNCIA/URGENTÍSSIMA**, visando **MELHORIA NA RUA CONCEIÇAO BARRETO, BAIRRO ALVORADA.**

JUSTIFICATIVA:

Senhoras e Senhores Vereadores, é de notório conhecimento as dificuldades que passa a população do bairro **ALVORADA** vem sofrendo, os moradores daqueles bairros, reivindicam a PAVIMENTAÇÃO ASFALTICA da rua **CONCEIÇÃO BARRETO**, com certeza absoluta irá desafogar o transito em outras artérias.

Que desta decisão seja dado conhecimento a **ASSOCIAÇÃO DE MORADORES DO BAIRRO DA ALVORADA,** para conhecimento.

Sala das Sessões, Plenário Vereador Benedito Magalhães, em de dezembro de 2022

AGUINALDO PROMISSÓRIA
VEREADOR – PSL

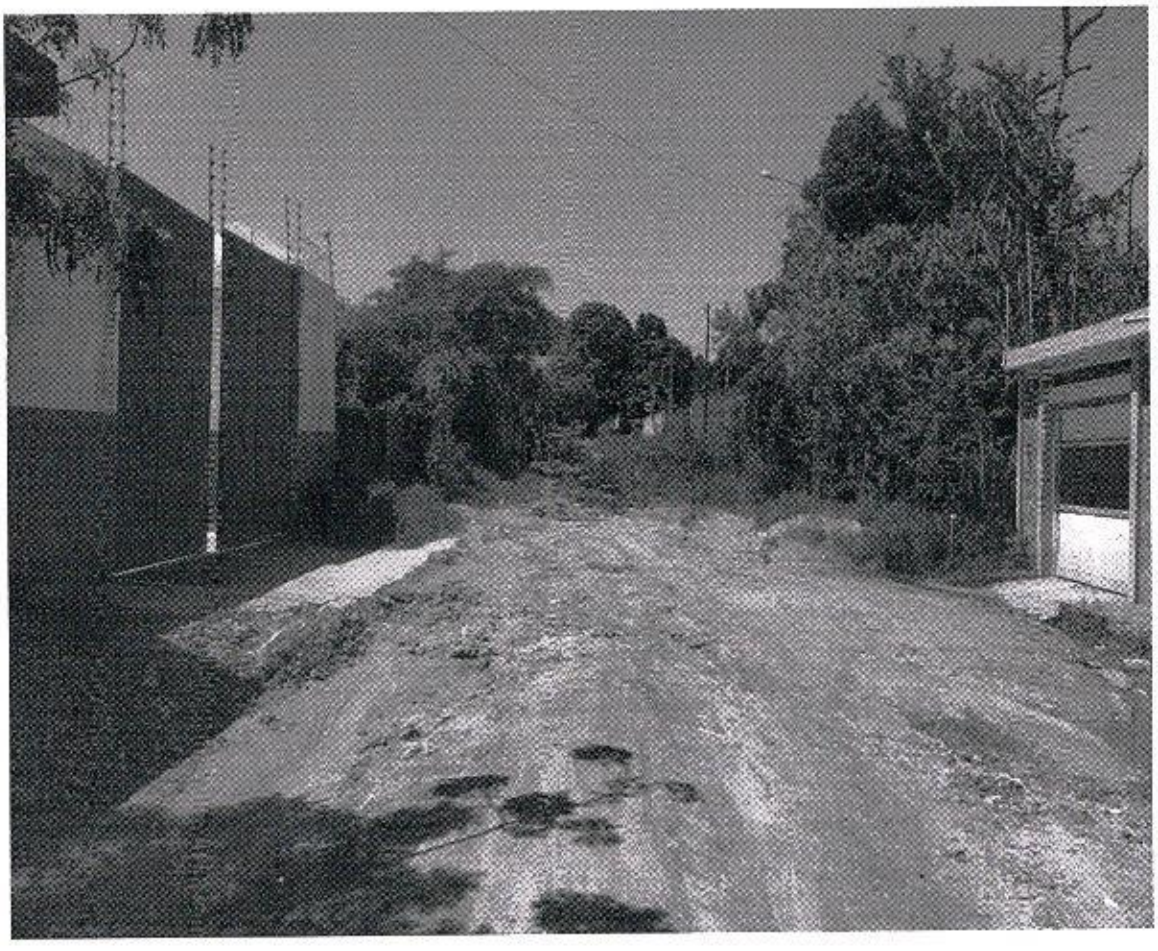

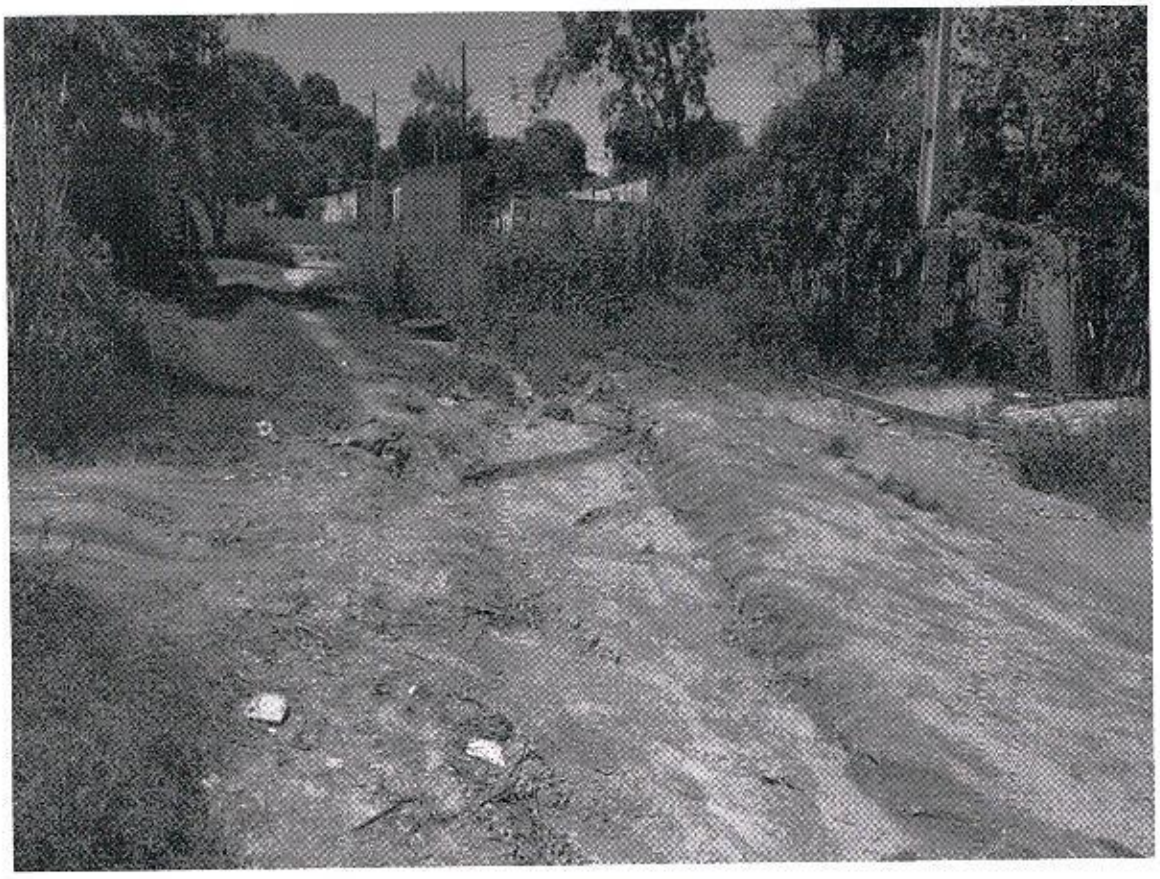

RUA CONCEIÇÃO BARRETO – BAIRRO ALVORADA