Câmara Municipal de Castro

ESTADO DO PARANÁ

GABINETE DO VEREADOR KLEBER ROBERTO SVIERCOSKI

Indicação nº 454/2025

Dropsigner
powered by Lacuna Software

SÚMULA: Indica a necessidade de implantação de um ponto de ônibus coberto na região do Ribeirãozinho, comunidade pertencente ao distrito do Abapã.

Senhor Presidente,

Indico ao Prefeito Municipal e ao Secretário Municipal de Infraestrutura e Logística do Interior, a necessidade de implantação de um ponto de ônibus coberto na região do Ribeirãozinho, comunidade pertencente ao distrito do Abapã.

JUSTIFICATIVA

A presente solicitação visa atender às necessidades dos moradores da região do Ribeirãozinho, que atualmente enfrentam dificuldades para aguardar o transporte coletivo, principalmente em dias de chuva ou sol intenso, pela inexistência de um abrigo adequado.

Ressalta-se que o **transporte escolar e linhas de ônibus rurais passam frequentemente pela localidade**, sendo de extrema importância oferecer um ponto de apoio seguro, confortável e adequado aos estudantes, trabalhadores e demais usuários do transporte público. Trata-se de uma demanda recorrente da comunidade local, que busca melhores condições de mobilidade e infraestrutura pública.

Diante do exposto, solicita-se a análise e atendimento desta indicação, como forma de respeito e cuidado com a comunidade.

Sala das Sessões da Câmara Municipal, em 17 de setembro de 2025.

Documento assinado eletronicamente por **Kleber Roberto Sviercoski, Vereador da Câmara Municipal de Castro**, conforme autorizado pela Resolução nº 07/2021.

Assinado eletronicamente por:
Kleber Roberto Sviercoski
Data: 17/09/2025 13:09 -03:00

Dropsigner
powered by Lacuna Software

Kleber Roberto Sviercoski

Vereador

Documento assinado no Dropsigner. Para validar o documento e suas assinaturas acesse https://www.dropsigner.com/validate/RHANB-YRSFT-XWMZE-L9CVB.

Câmara Municipal de Castro

ESTADO DO PARANÁ

GABINETE DO VEREADOR KLEBER ROBERTO SVIERCOSKI

CROQUI:

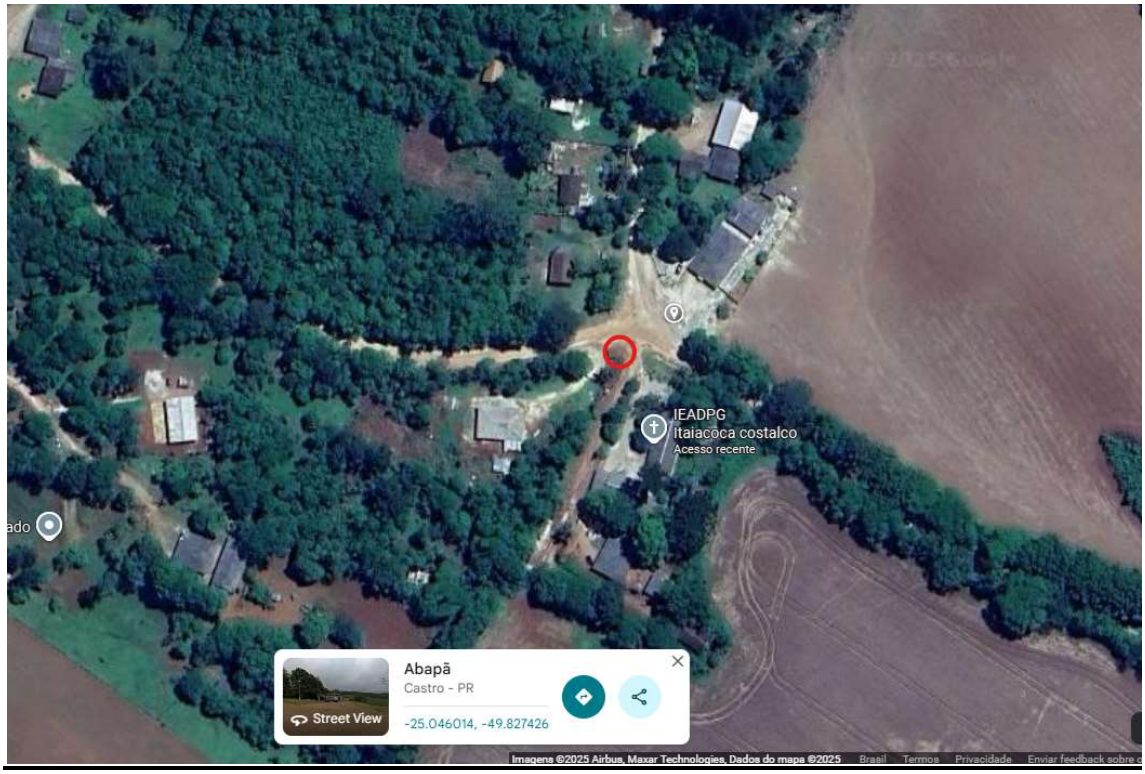

Documento assinado no Dropsigner. Para validar o documento e suas assinaturas acesse https://www.dropsigner.com/validate/RHANB-YRSFT-XWMZE-L9CVB.

MANIFESTO DE ASSINATURAS

Código de validação: RHANB-YRSFT-XWMZE-L9CVB

Tipo de assinatura: Simples

Esse documento foi assinado pelos seguintes signatários nas datas indicadas (Fuso horário de Brasília):

✔ Kleber Roberto Sviercoski em 17/09/2025 13:09 - Assinado eletronicamente

Endereço IP	Geolocalização
179.189.26.169	Lat: -24,796843 Long: -50,004019 Precisão: 1292 (metros)

Autenticação	kleber@castro.pr.leg.br (Verificado)
Login	

9dOfEMM9+xloZe65L+QAx2C5mKKQtDiNeG3pIqh+NjY=

SHA-256

✔ Recepção em 17/09/2025 13:52 - Assinado eletronicamente

Endereço IP	Geolocalização
179.189.26.169	Não disponível

Autenticação	recepcao@castro.pr.leg.br (Verificado)
Login	

xszN3s83TqAT0jqS/VEUtmrGhOrw4UPTxApPP7hRexk=

SHA-256

Para verificar as assinaturas, acesse o link direto de validação deste documento:

https://www.dropsigner.com/validate/RHANB-YRSFT-XWMZE-L9CVB

Ou acesse a consulta de documentos assinados disponível no link abaixo e informe o código de validação:

https://www.dropsigner.com/validate