CÂMARA MUNICIPAL DE SÃO MATEUS DO SUL

ESTADO DO PARANÁ

PLENÁRIO PRESIDENTE VEREADOR MIGUEL RIBEIRO PICHETH

INDICAÇÃO Nº 397/2021

Os Vereadores, no uso de suas atribuições legais previstas na Constituição Federal, Estadual, na Lei Orgânica do Município e no Regimento Interno desta Câmara, vêm respeitosamente à Mesa Diretora apresentar a seguinte INDICAÇÃO:

A ser encaminhada à Prefeita Municipal sugerindo a designação de uma reunião com os gerentes das operadoras de telefonia móvel, a fim de tratar sobre a ampliação de cobertura de rede nas localidades do Taquaral e Imbuiona bem como nas áreas rurais ainda não atingidas pela cobertura de rede.

Justificativa:

Com o advento dos meios de comunicação de rede, tais como WhatsApp, Facebook, Instagram e demais aplicativos de rede social, o uso de aparelhos celulares já não é mais novidade para a população. Ademais com a atual pandemia na qual provocou o distanciamento social as pessoas têm procurado a utilização de redes sociais para melhor comunicação.

Outrossim hoje o trabalho remoto é largamente utilizado e no futuro já não será mais novidade o trabalho domiciliar. Não podemos esquecer ainda de que as aulas são em formato online e, com isso, muitas pessoas necessitam do uso da internet.

Destaco ainda que a internet rural é ainda onerosa e muitos não possuem condições de ter uma rede de internet em sua localidade rural.

Nesse sentido, a instalação/cobertura de rede na área rural principalmente nas localidades da Colônia Taquaral e Imbuiona é de relevante interesse público e seria assaz importante para os moradores da região.

São Mateus do Sul, em 30 de agosto de 2021.

OSVALDO KOTRYK ("PARAFUSO")
Vereador – PSB

IRINEU MACUCO
Vereador – PSB

OMAR PICHETH NETO
Vereador – PROS

ANEXO

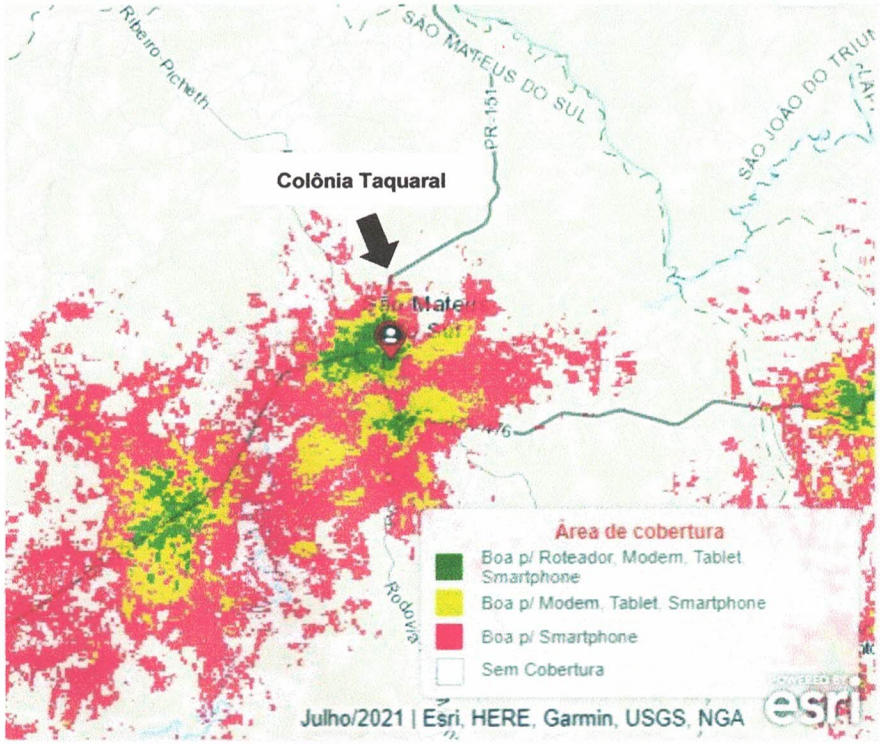

Figura A - Mapa de cobertura da Claro (3G)

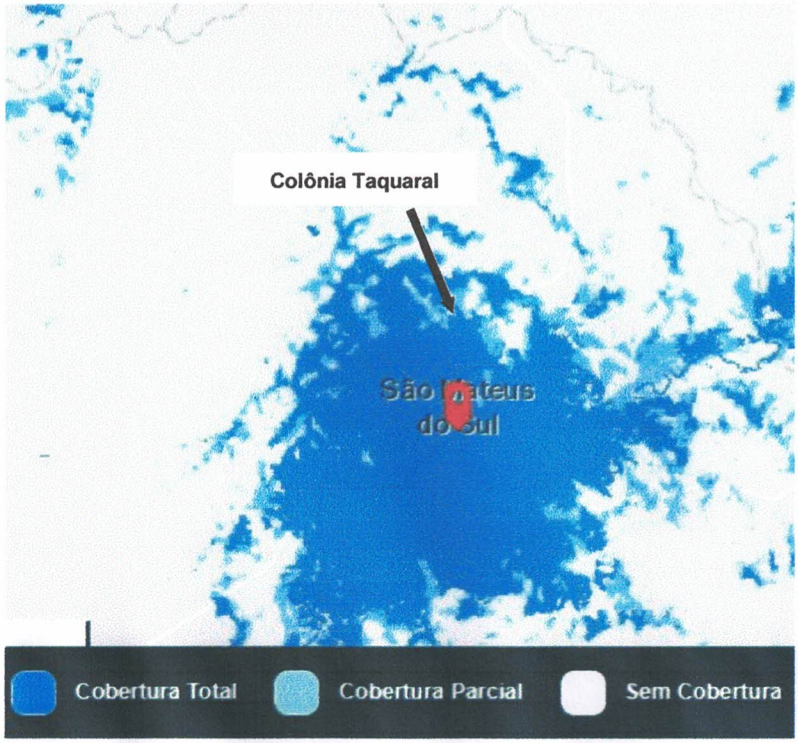

Figura B - Mapa de cobertura da Tim (3G)

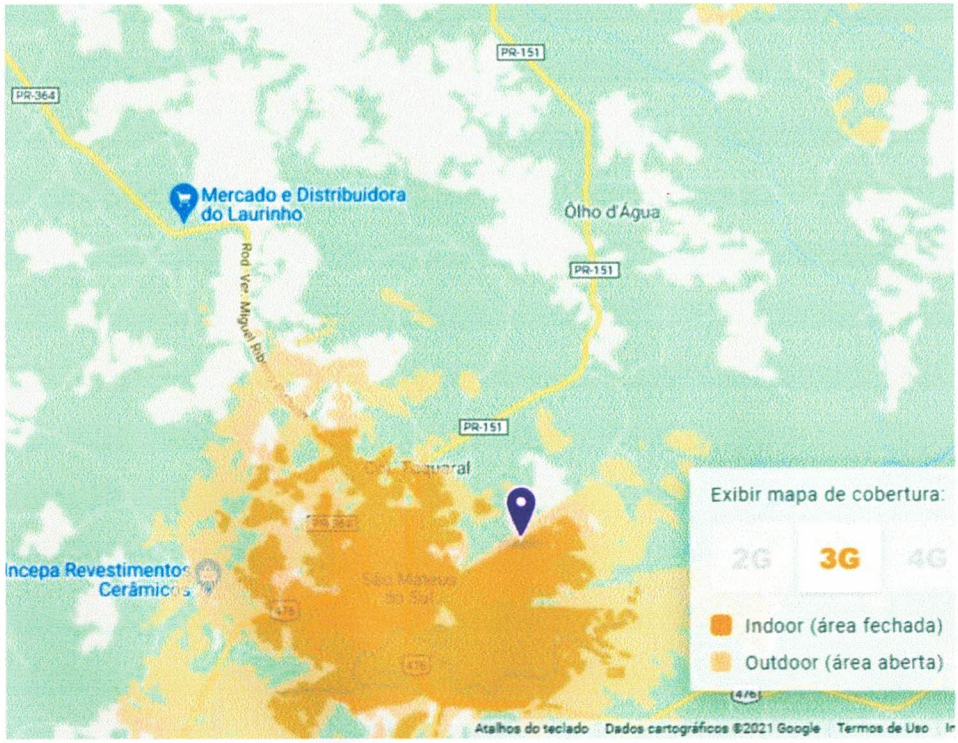

Figura C - Mapa de cobertura da Vivo (3G)