"BRASIL – DO CABURAÍ AO CHUÍ"
CÂMARA MUNICIPAL DE BOA VISTA
GABINETE DO VEREADOR ÍTALO OTÁVIO

LIDO NO EXPEDIENTE DA SESSÃO 14/03/17
Secretário

INDICAÇÃO Nº 293 /2017

Excelentíssimo Senhor
MAURICÉLIO FERNANDES DE MELO
Presidente da Câmara Municipal de Boa Vista

O Vereador que este subscreve, com amparo no art. 110, IX do Regimento Interno, solicita que seja encaminhada a Excelentíssima Senhora, Prefeita de Boa Vista **Maria Tereza Saenz Surita** que seja atendida a seguinte Indicação.

SOLICITO QUE A PREFEITURA MUNICIPAL ATRAVÉS DA SECRETARIA MUNICIPAL DE OBRAS E URBANISMO-SMOU, EXECUTE OS SERVIÇOS DE PAVIMENTAÇÃO, CONSTRUÇÃO DE MEIO FIO E CALÇADA.

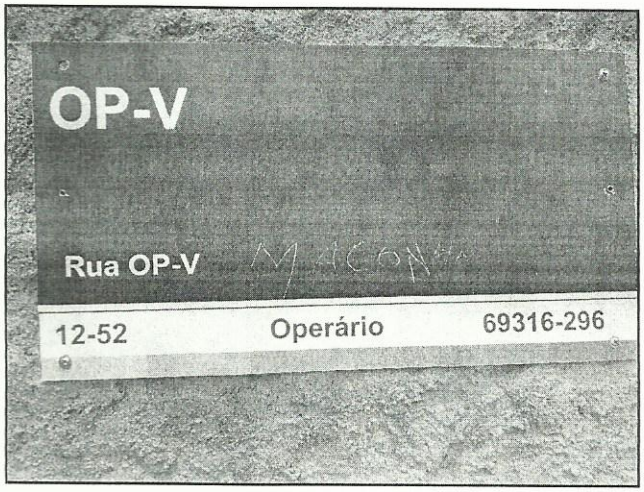

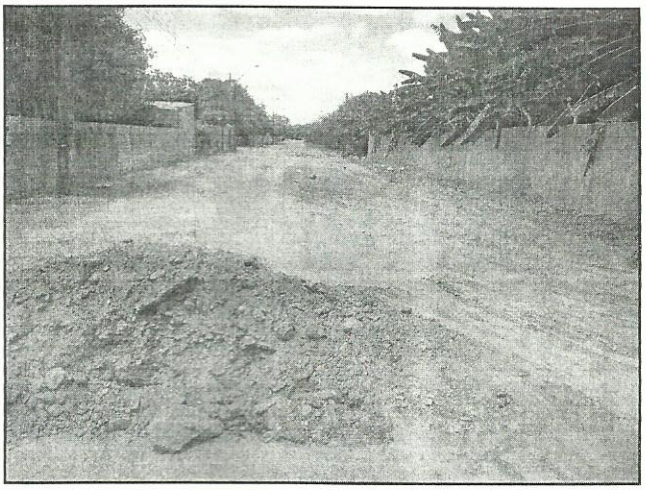

Localidade: Rua OP-V, localizada no bairro Operário.

Justificativa: Os moradores já reivindicaram inúmeras vezes melhorias por essa rua e nada foi feito até o momento, a falta de saneamento básico vem causando inúmeros transtornos.

Que seja realizada regularização e compactação da rua, calçadas, meio fio e sarjetas e sistema de drenagem de chuva. Diante do exposto solicito da Prefeitura Municipal de Boa Vista uma análise imediata e urgente para o atendimento a essa indicação.

Plenário **"Estácio Pereira de Melo"**, Boa Vista, RR 13 de fevereiro de 2017.

Providenciado Através do Ofício.
Nº 36 de 17/16/03 de 2017
Diva

Ítalo Otávio Teixeira Pinto
Vereador

RECEBIDO
DIRETORIA DE COMISSÕES
EM 07/03/17
ASSINATURA