Tijucas (SC), 03 de fevereiro de 2017.

INDICAÇÃO Nº 126/2017

Exmo. Sr. Elói Mariano Rocha
Prefeito Municipal
Tijucas – SC

Senhor Prefeito,

A Vereadora que abaixo subscreve, no uso de suas prerrogativas legais e de acordo com a Lei Orgânica do Município de Tijucas, solicita a Vossa Excelência que analise a possibilidade de proceder à devida fiscalização e sinalização na obra de estação de captação de esgoto, edificada na Rua alagoas, Bairro Universitário.

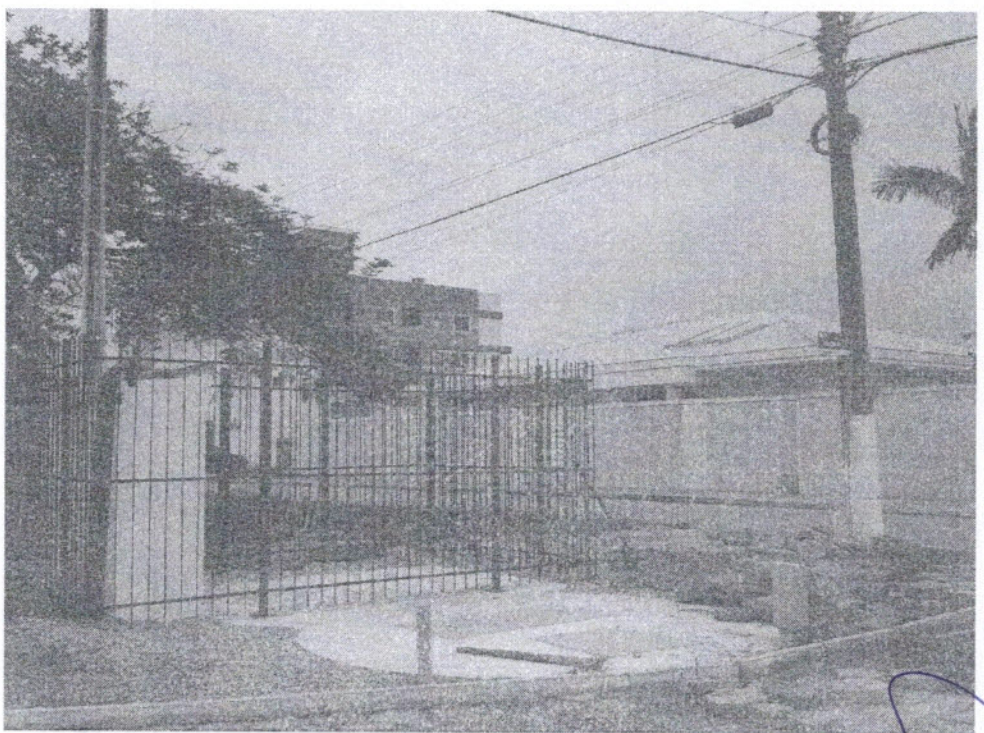

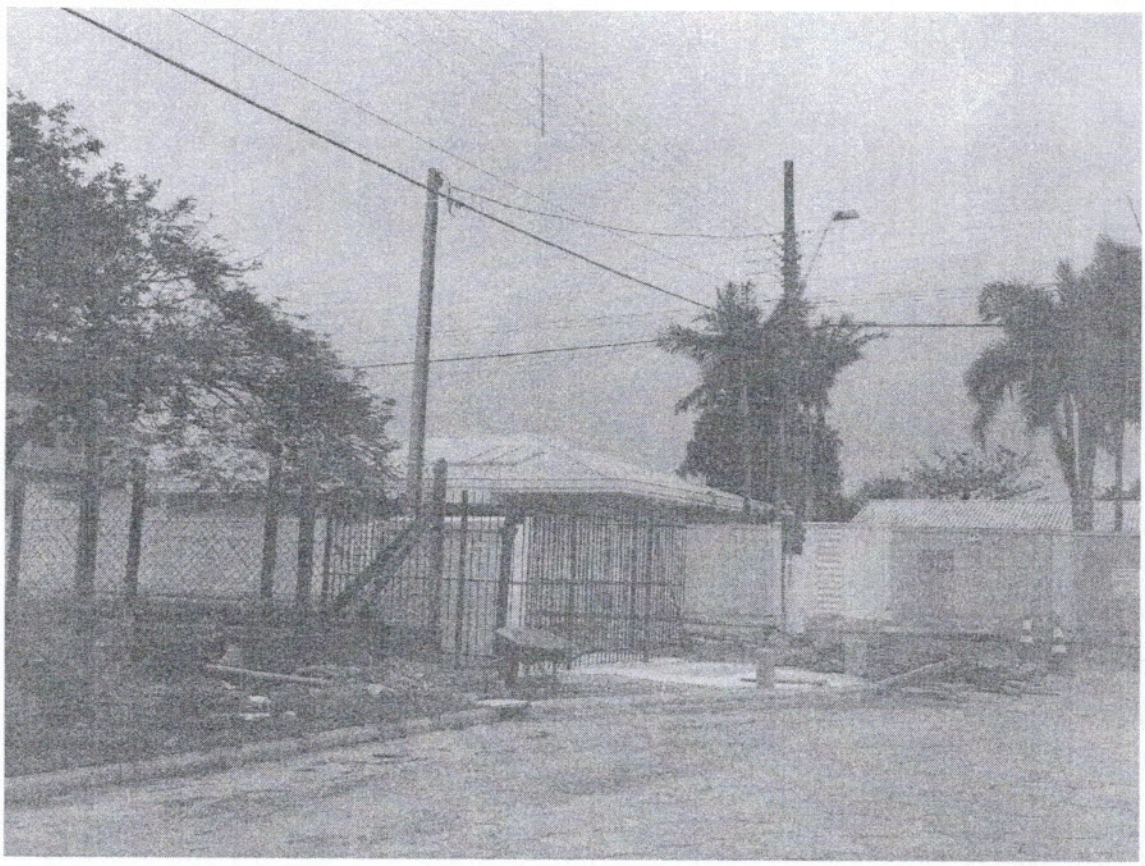

Justificativa: A referida obra foi edificada, invadindo parte da rua, fazendo com que os motoristas e pedestres, arrisquem-se ao transitarem pelo local, uma vez que a visibilidade do cruzamento foi afetada.

Cordialmente,

Fernanda Melo
Vereadora

APROVADO
Em única Votação
13 03 2017
Presidente Secretário

LIDO NO EXPEDIENTE
Sessão do 13 03 2017