República Federativa do Brasil
Estado de Santa Catarina
Câmara Municipal de Tijucas

Tijucas (SC), 25 de janeiro de 2017.

INDICAÇÃO Nº 043/2017

Exmo. Sr. Eloi Mariano Rocha
Prefeito Municipal
Tijucas – SC

Senhor Prefeito,

A Vereadora que abaixo subscreve, no uso de suas prerrogativas legais e de acordo com a Lei Orgânica do Município de Tijucas, solicita a Vossa Excelência que analise a possibilidade de reconstruir o ponto de ônibus à Rua Euclides Francisco Peixoto na altura do estádio municipal Arthur Tomasoni, no bairro Santa Luzia.

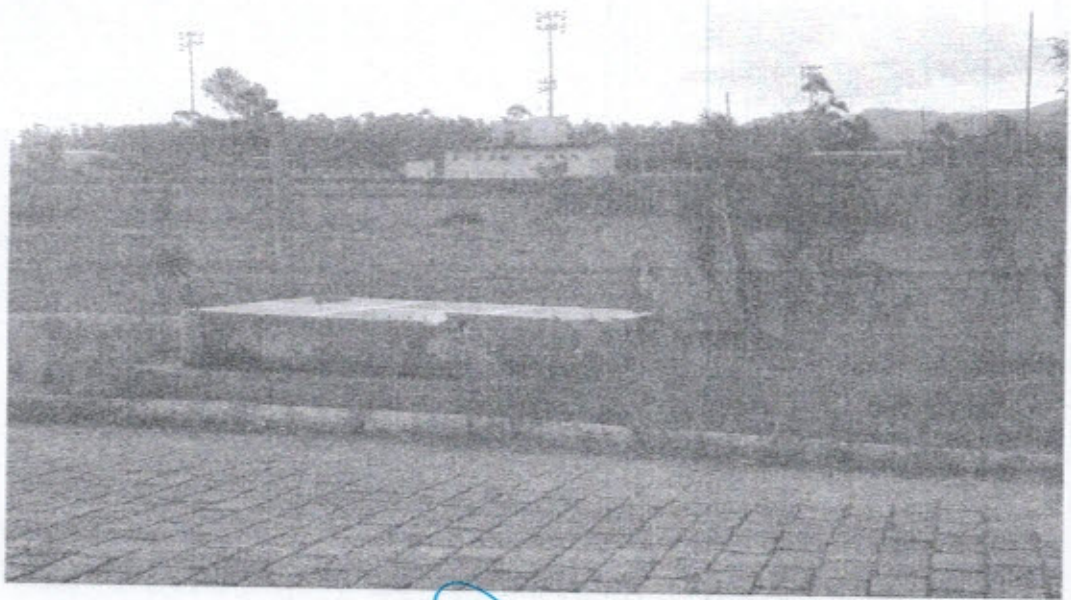

Justificativa: Salienta-se que atualmente no bairro Santa Luzia não existe pontos de ônibus e este foi destruído em acidente há mais de dois anos, conforme se demonstra na foto anexada.

O ponto beneficiará estudantes e usuários do sistema de transporte público.

Cordialmente,

Fernanda Melo
Vereadora

LIDO NO EXPEDIENTE
SESSÃO DO 11/05/2017
1º Secretário

APROVADO
EM Unico Votação
11/05/2017
Presidente
Secretário

Rua Coronel Büchelle, 181 – Centro – 88.200-000 – Tijucas – SC
Fone/Fax: 0xx48 3263-0921
Email: secretaria@camaratijucas.sc.gov.br