Câmara Municipal de Cascavel

ESTADO DO PARANÁ

CÂMARA MUNICIPAL DE CASCAVEL
Lido em: 11/04/23
Mazutti
Vereador - 1º Secretário

INDICAÇÃO Nº 423, DE 2023.
(Proponente: Vereador Cidão da Telepar/PSB)

CÂMARA MUNICIPAL DE CASCAVEL
Recebido em 11/04/23
Protocolo

Excelentíssimo Senhor Presidente da Câmara Municipal de Cascavel.

INDICO nos termos que regem o art. 143 do Regimento Interno desta Casa de Leis, seja encaminhado expediente ao Senhor Carlos Luiz de Oliveira, Secretário Municipal de Esportes e Lazer, solicitando estudos técnicos de modo a viabilizar a instalação de cerca de ferro, no parquinho infantil localizado na rua Maria Dolores da Mota, esquina com rua Carlos Bartolomeu, no bairro Cancelli, no município de Cascavel.

É a Indicação. Sala das Sessões.
Cascavel, 10 de abril de 2023.

Cidão da Telepar
Vereador/PSB

Justificação

A presente indicação tem por escopo solicitar a Secretaria Municipal de Esportes e Lazer, solicitando estudos técnicos de modo a viabilizar a instalação de cerca de ferro, no parquinho infantil localizado na rua Maria Dolores da Mota, esquina com rua Carlos Bartolomeu, no bairro Cancelli, no município de Cascavel.

As praças e parques são excelentes espaços de lazer, onde os pais levam seus filhos para desfrutar de um ambiente com ar puro e se divertir. Mas para que este ambiente tenha a segurança necessária para as crianças desenvolverem suas atividades se faz necessário instalações adequadas.

Á vista disso, imprescindível a instalação de cerca no parquinho aqui indicado, pois o que podemos perceber pela foto anexa, é que o local é cercado atualmente por uma cerca provisória de madeira e tela, que embora esteja cercada não oferece a segurança necessária.

Ante o exposto, espero, pois, contar com a especial atenção a esta solicitação.

CONFERIDO
DIRETORIA LEGISLATIVA

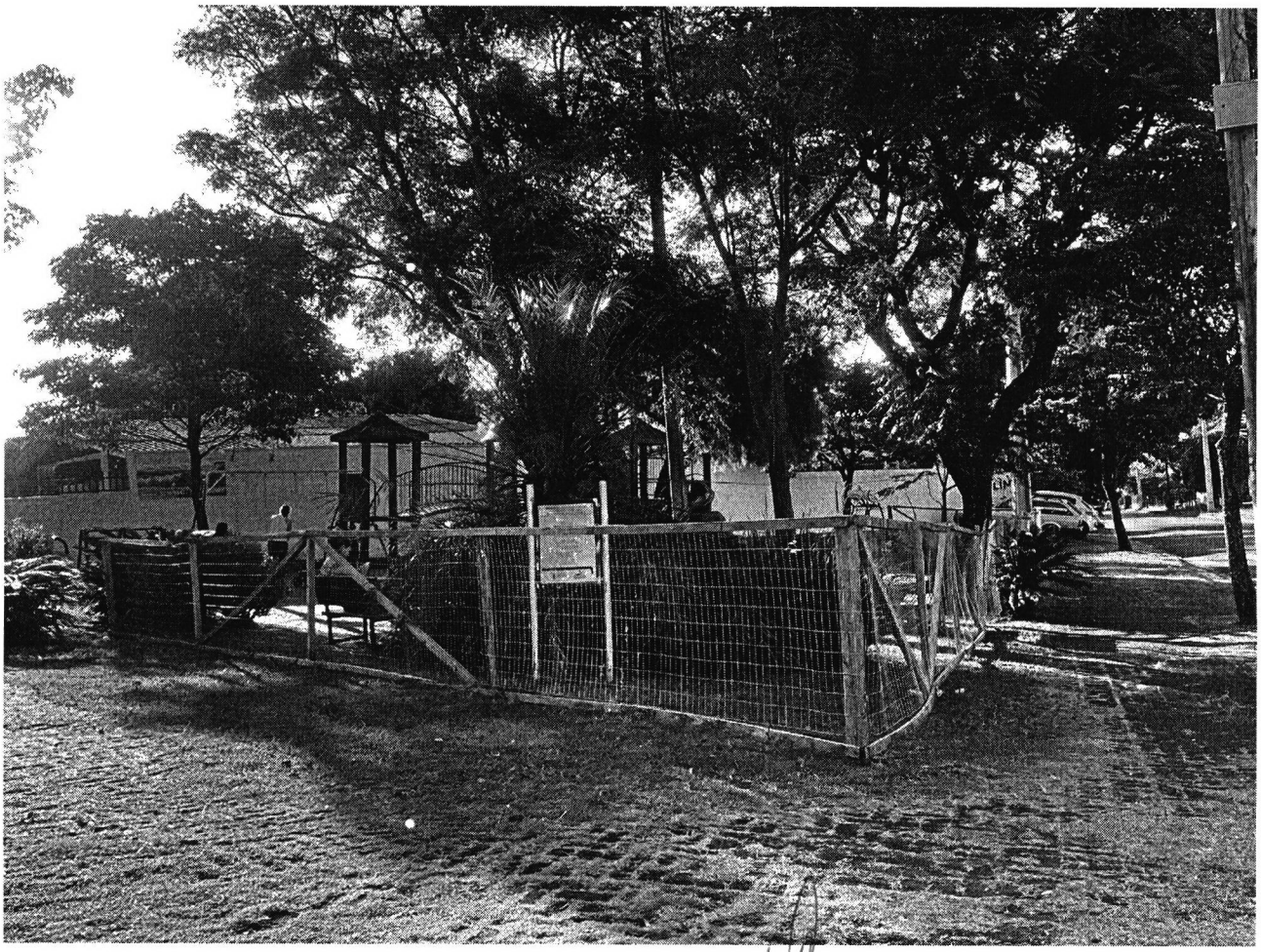

Rua Pernambuco, 1843 - Centro - CEP 85810-021 - Cascavel - Paraná
Fone |45| 3321-8800 - Fax |45| 3321-8881 - www.camaracascavel.pr.gov.br - e-mail: admin@camaracascavel.pr.gov.br