Requerimento

Nº do Protocolo: 2025091538001066

Nº SAPL: 7564/2025

Registrado por LUIZ SÉRGIO SANTOS em 3 de setembro de 2025 às 12:34

Para conferir o documento assinado digitalmente, acesse o endereço eletrônico abaixo:

https://cmfor360.fortaleza.ce.leg.br/documento/1756924627453_b8317455-7a9f-4ccc-8db8-6941e961e1df

Autores:

LUIZ SÉRGIO SANTOS

REQUERIMENTO N°

REQUER O ENCAMINHAMENTO DE EXPEDIENTES À SECRETARIA MUNICIPAL DE CONSERVAÇÃO E SERVIÇOS PÚBLICOS (SCSP) E À SECRETARTA EXECUTIVA REGIONAL VII, SOLICITANDO RECAPEAMENTO ASFÁLTICO NA RUA CORONEL FRANCISCO CRUZ, BAIRRO MANUEL DIAS BRANCO.

EXMO. SR. PRESIDENTE DA CÂMARA MUNICIPAL DE FORTALEZA

O **VEREADOR LUIZ SÉRGIO (PSB)**, no uso de sua atribuição regimental, vem, mui respeitosamente, à presença de V.Exª, requerer o encaminhamento de expedientes à Secretaria Municipal de Conservação e Serviços Públicos (SCSP) e à Secretaria Executiva Regional VII, solicitando recapeamento asfáltico na Rua Coronel Francisco Cruz, Bairro Manuel Dias Branco.

Sem mais para o momento antecipamos protestos de mais elevada estima e consideração, bem como, nos colocamos ao seu inteiro dispor para qualquer esclarecimento que se faça necessário.

DEPTO. LEGISLATIVO DA CÂMARA MUNICIPAL DE FORTALEZA, DE SETEMBRO DE 2025.

LUIZ SÉRGIO
VEREADOR- PSB

Assinado por LUIZ SÉRGIO SANTOS em 03/09/2025 15:37
Para acessar o documento assinado digitalmente, clique na URL abaixo:
https://cmfor360.fortaleza.ce.leg.br/documento/1756924627453_b8317455-7a9f-4ccc-8db8-6941e961e1df

LOCALIZAÇÃO

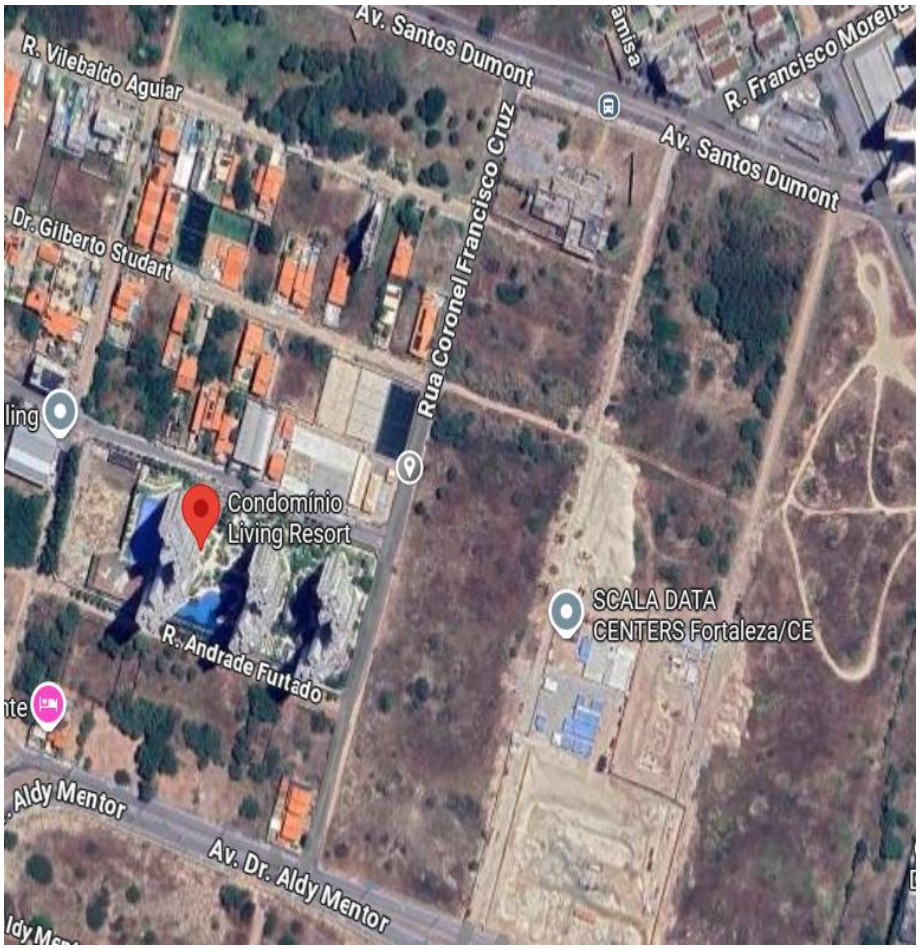

LUIZ SÉRGIO
VEREADOR- PSB

Assinado por LUIZ SÉRGIO SANTOS em 03/09/2025 15:37
Para acessar o documento assinado digitalmente, clique na URL abaixo:
https://cmfor360.fortaleza.ce.leg.br/documento/1756924627453_b8317455-7a9f-4ccc-8db8-6941e961e1df

Assinaturas Digitais

Documento registrado em 3 de setembro de 2025 às 15:34

Para conferir o documento assinado digitalmente, acesse o endereço eletrônico abaixo:

https://cmfor360.fortaleza.ce.leg.br/documento/1756924627453_b8317455-7a9f-4ccc-8db8-6941e961e1df

Documento assinado por

LUIZ SÉRGIO SANTOS