INDICAÇÃO Nº 2225/2022

Indica ao Prefeito Municipal a roçada, limpeza, varrição e retirada de resíduos nos dois lados da calçada da Rua Perpétuo Garcia, no Bairro Lancaster.

O Vereador que esta subscreve, no uso de suas atribuições legais e regimentais,

INDICA ao Excelentíssimo Senhor Prefeito Municipal de Foz do Iguaçu que se digne

DETERMINAR à Secretaria competente estudo que viabilize a roçada, limpeza, varrição e retirada de resíduos nos dois lados da calçada da Rua Perpétuo Garcia, no Bairro Lancaster.

JUSTIFICATIVA

O pedido é decorrente de várias reclamações dos moradores, pois o local fica sempre sujo, com muito mato e há vários anos não é limpo. É dever da Divisão de Limpeza Pública efetuar a roçada e limpeza em áreas verdes, áreas técnicas, vias públicas (avenidas) e instituições públicas municipais; efetuar limpezas e roçadas em lotes particulares, baldios e proceder ao lançamento da taxa de cobrança pelos serviços executados

Nesse local, as pessoas caminham na rua correndo sério risco de acidentes, uma vez que o fazem na pista de rolamento. O local necessita de roçada e limpeza (conforme foto), pois a população utiliza esse local para se deslocar pela cidade. A resolução desse problema vem contribuir com a melhor qualidade de vida dos moradores.

Sala das Sessões, 3 de novembro de 2022.

João Morales
Vereador

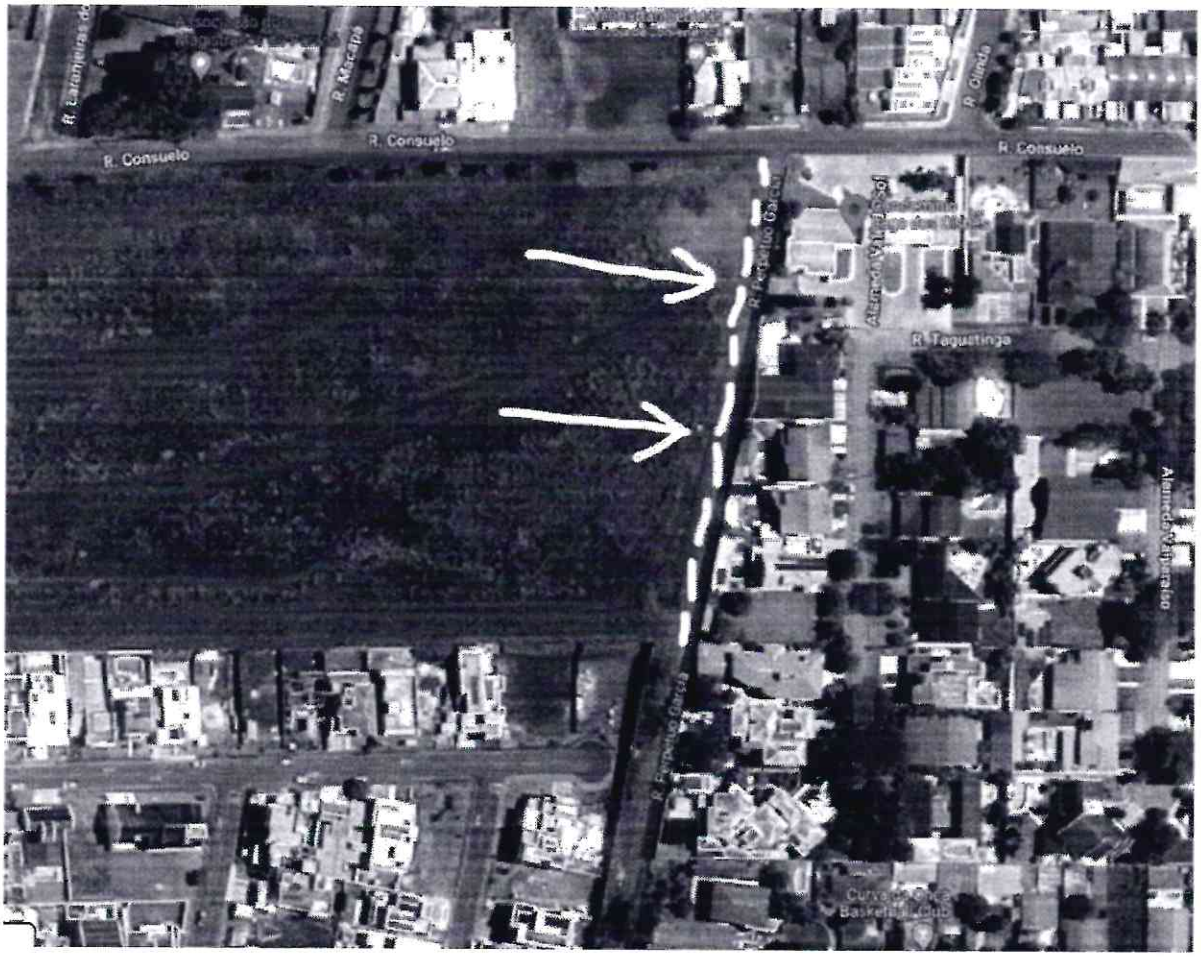
R. Consuelo
R. Consuelo
R. Consuelo
R. Macapá
R. Olinda
R. Taguatinga