CÂMARA MUNICIPAL DE PORTO VELHO
GABINETE DO VEREADOR
ZÉ PAROCA

Zé Paroca VEREADOR

EXCELENTÍSSIMO SENHOR PRESIDENTE DA CÂMARA MUNICIPAL DE PORTO VELHO

PEDIDO DE PROVIDÊNCIA Nº 146/CMPV-GV ZÉ PAROCA/2025

No uso das prerrogativas parlamentares que a Câmara do Município de Porto Velho lhe confere, o Vereador que este subscreve, requer que, após tramitação regimental, seja este encaminhado ao Sr. Secretário Municipal de Obras e Pavimentação – SEMOB, **GERALDO SENA NETO**, para que adote as providências necessárias ao fato que se segue: **TAPA BURACO na Rua João Alfredo com Rua José de Alencar Nº 1167, Bairro Baixa da União,** com fundamento na crescente necessidade de melhorar a segurança e a mobilidade da população local.



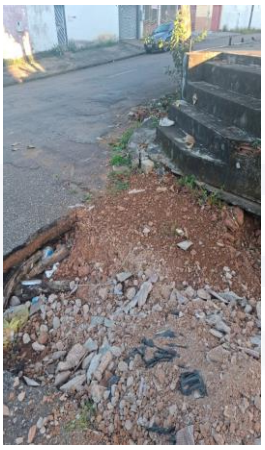


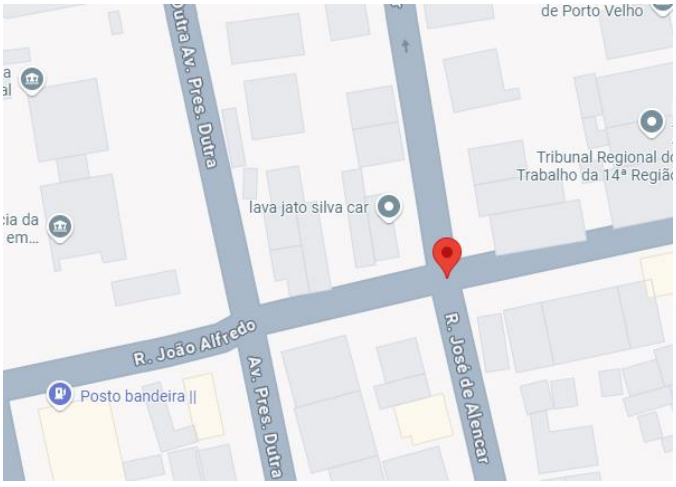

https://maps.app.goo.gl/HvDCzkB7Bofr2yVj8

Rua Belém, Nº 139 - Embratel - Porto Velho/RO 76820-734
Fone: (69) 99355-9066 - vereadorparoca@gmail.com

Documento assinado digitalmente.Acesse https://epmpv.portovelho.ro.gov.br/?a=autenticidade e informe o e-DOC A71FD6E4

CÂMARA MUNICIPAL DE PORTO VELHO
GABINETE DO VEREADOR
Z É P A R O C A

Zé Paroca
VEREADOR

JUSTIFICATIVA

No trecho em questão há um buraco de grandes dimensões e profundidade, conforme evidenciado nas imagens anexas.

O referido buraco representa um grave risco à segurança de pedestres, motoristas e motociclistas, sendo que já ocasionou transtornos significativos aos moradores e transeuntes da região. No ano anterior equipes compareceram ao local para realizar o reparo, no entanto, as intervenções foram paliativas, e o problema voltou a surgir com as primeiras chuvas.

Além disso, a estrutura da rua encontra-se comprometida, apresentando rachaduras, desníveis e acúmulo de entulho e lixo, o que agrava ainda mais a situação e favorece a deterioração acelerada do pavimento.

Diante disso, solicitamos a retirada de entulhos e limpeza da área afetada, a realização de um serviço de tapa-buraco definitivo, com drenagem adequada, a reestruturação do pavimento da via, visando garantir a durabilidade da intervenção.

Solicita-se, ainda, que, após a execução dos serviços ora requeridos, este gabinete seja devidamente comunicado quanto à sua conclusão.

Assim, por acreditar estar plenamente justificado o presente Pedido de Providência, aguarda-se a adoção das medidas necessárias.

Na certeza de boa acolhida à solicitação aqui apresentada, reiteramos votos de elevada estima e consideração.

Atenciosamente

Porto Velho, RO, 24 de junho de 2025.

ZÉ PAROCA
Vereador

Rua Belém, Nº 139 - Embratel - Porto Velho/RO 76820-734
Fone: (69) 99355-9066 - vereadorparoca@gmail.com

Documento assinado digitalmente.Acesse https://epmpv.portovelho.ro.gov.br/?a=autenticidade e informe o e-DOC A71FD6E4

Assinado por **José Uilson Guimarães De Souza** - Vereador - Em: 24/06/2025, 13:24:57

Documento assinado digitalmente.Acesse https://epmpv.portovelho.ro.gov.br/?a=autenticidade e informe o e-DOC A71FD6E4