Câmara Municipal de Cascavel

ESTADO DO PARANÁ

CÂMARA MUNICIPAL DE CASCAVEL
Recebido em 23/09/24
Protocolo 39

INDICAÇÃO Nº 1075, DE 2024.
(Proponente: Vereador Pedro Sampaio/Progressistas)

Excelentíssimo Senhor Presidente da Câmara Municipal de Cascavel

INDICO, nos termos que regem o art. 143 do Regimento Interno desta Casa de Leis, seja encaminhado expediente ao Poder Executivo Municipal, perante o Instituto de Planejamento de Cascavel - IPC para que sejam realizados estudos técnicos para a implementação de uma quadra de areia e um parquinho de Porte PP, localizado atrás do Ginásio São Cristóvão

É a Indicação. Sala de Sessões.
Cascavel, 20 de setembro de 2024.

Pedro Sampaio
Vereador/Progressistas

Justificação:

A presente indicação tem como objetivo solicitar estudos para a implementação de uma quadra de areia e um parquinho de Porte PP. .

Essa iniciativa visa atender a uma necessidade de área de lazer no bairro São Cristóvão. A quadra de areia proporcionará um espaço para a prática de esportes e atividades físicas, promovendo a saúde e o bem-estar dos moradores. Já o parquinho, projetado para as crianças, oferecerá um ambiente seguro e estimulante para o desenvolvimento físico.

Além disso, é importante destacar que há um espaço grande e subutilizado ao lado do ginásio, que pode ser aproveitado para essa finalidade

Nestes termos, pede deferimento.

CONFERIDO
DIRETORIA LEGISLATIVA

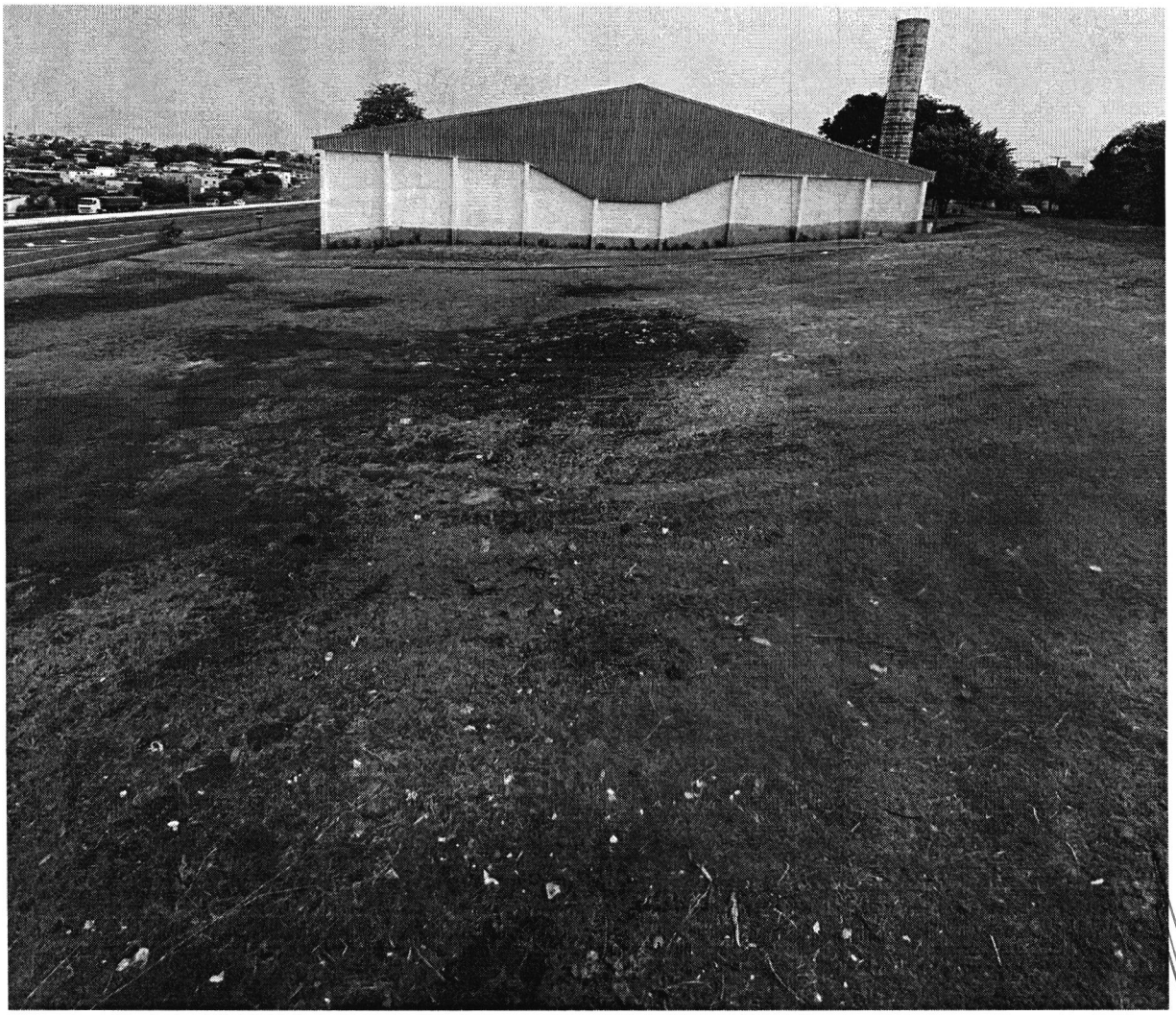

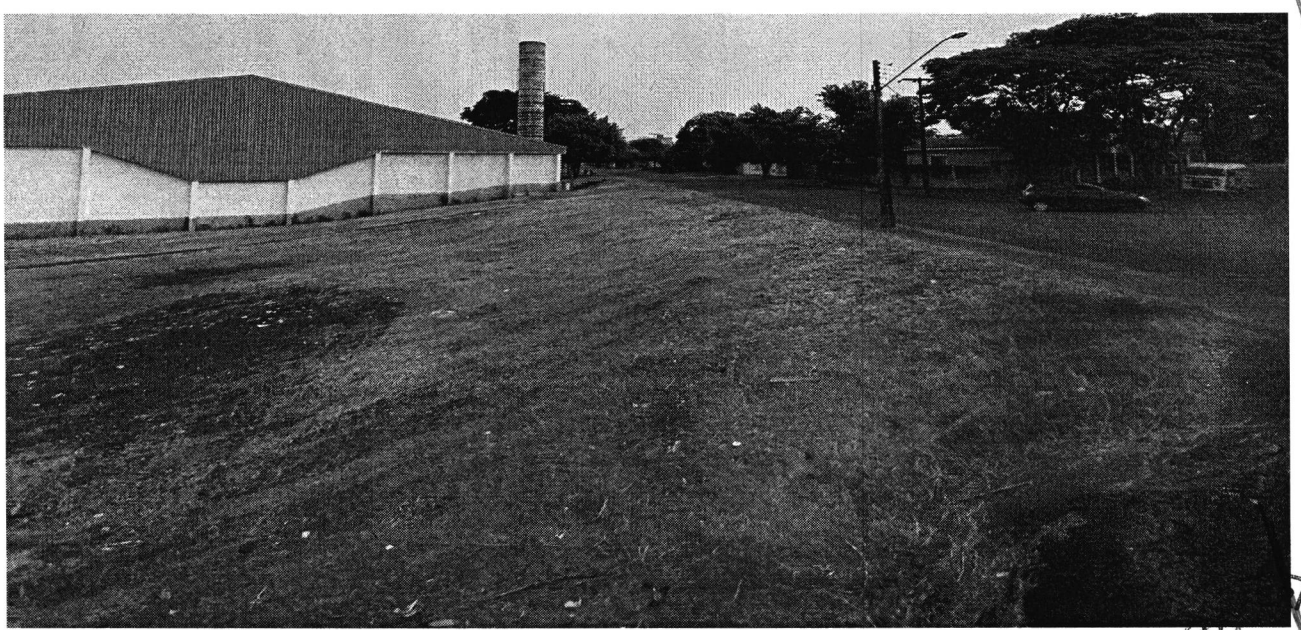

DIRETORIA LEGISLATIVA