INDICAÇÃO

Excelentíssimo Senhor

GENILSON COSTA
Presidente da Câmara Municipal de Boa Vista

A Vereadora que esta subscreve, com amparo no art. 110, IX do Regimento Interno, solicita que seja encaminhada ao Excelentíssimo Senhor Prefeito de Boa Vista, Arthur Henrique e que seja atendida a seguinte INDICAÇÃO:

SOLICITO QUE A PREFEITURA MUNICIPAL DE BOA VISTA, POR MEIO DA SECRETARIA COMPETENTE, TOME AS MEDIDAS NECESSÁRIAS PARA REALIZAR OBRAS DE RECAPEAMENTO ASFÁLTICO NOS TRECHOS ENTRE AS VIAS GUILHERME BRITO, RUA MESTRE ALBANO, E TV. JOSÉ ALEIXO, NO BAIRRO LIBERDADE.

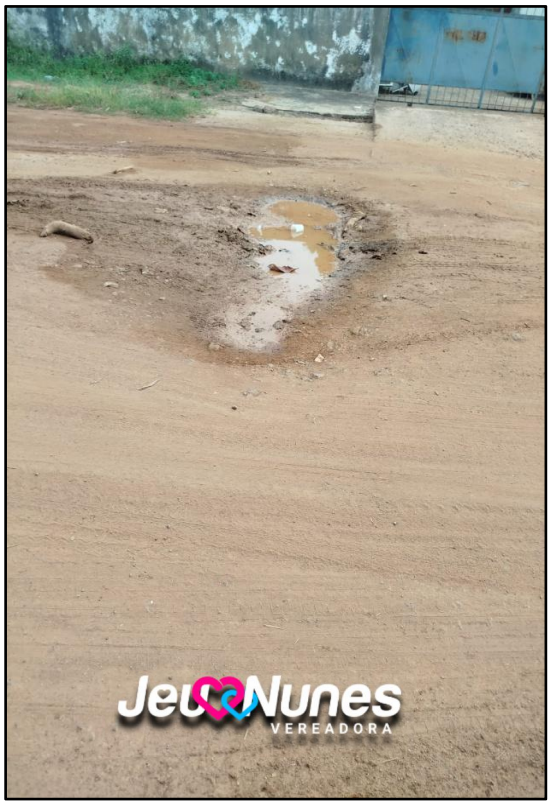

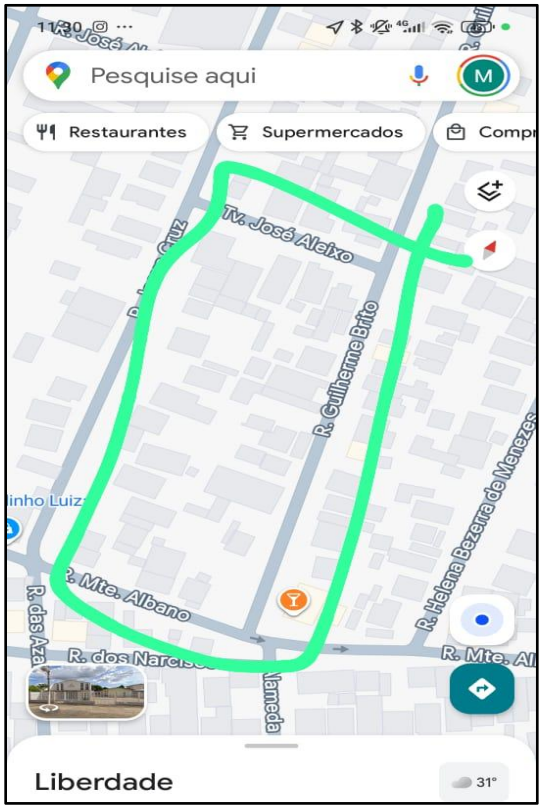

JUSTIFICATIVA

A referida via é de extrema importância para a mobilidade da comunidade local, sendo rota diária de moradores, trabalhadores, transporte escolar, veículos de carga e serviços essenciais. No entanto, o pavimento sob a estrutura encontra-se em condições precárias, com buracos e irregularidades que comprometem a trafegabilidade, colocando em risco a segurança de motoristas, motociclistas, ciclistas e pedestres que utilizam a via.

Além dos riscos de acidentes, a falta de manutenção adequada acelera o desgaste dos veículos que transitam pela região, aumentando custos para os usuários. Também dificulta o escoamento da produção agrícola e o transporte de mercadorias, impactando diretamente a economia local.

O recapeamento da via é necessária para garantir a segurança viária, a integridade da estrutura e a continuidade do fluxo de transporte de bens e pessoas.

Diante desses pontos, solicito que a Prefeitura Municipal de Boa Vista, por meio da secretaria competente, **REALIZE A EXECUÇÃO DE RECAPEAMENTO ASFÁLTICO NOS TRECHOS ENTRE AS VIAS GUILHERME BRITO, RUA MESTRE ALBANO, E TV. JOSÉ ALEIXO, NO BAIRRO LIBERDADE.** A instalação de asfalto contribuirá para a melhoria da infraestrutura local, além de beneficiar diretamente todos os moradores.

Enquanto fiscalizadora dos recursos públicos e da atuação desta secretaria, reforço a necessidade de uma solução ágil e eficaz para atender à demanda apresentada.

Plenário **“Estácio Pereira de Melo”**, Boa Vista – RR, 09 de dezembro de 2025.

JEUSIVANIA PEREIRA NUNES:86441540282

Assinado de forma digital por JEUSIVANIA PEREIRA NUNES:86441540282
Dados: 2025.12.10 01:27:35 -04'00'

JEU NUNES
Vereadora de Boa Vista - RR