Câmara Municipal de Cascavel

ESTADO DO PARANÁ

REQUERIMENTO Nº 401 DE 2018.

(Proponente: Vereador Policial Madril/PMB)

31 07 18

Excelentíssimo Senhor Presidente da Câmara Municipal de Cascavel

REQUEIRO, nos termos que regem o art. 122, I, do Regimento Interno desta Casa de Leis, após deliberação legislativa, seja encaminhado expediente ao Chefe do Poder Executivo Municipal, solicitando as seguintes informações acerca do terreno situado na Gleba Cascavel 240, Quadra e Lote 64B, às margens da Avenida Aracy Tanaka Biazetto, no Bairro Pioneiros Catarinenses.

1. No que diz respeito à sua totalidade, informe se a área suprarreferida pertence ao Poder Público ou a terceiros.

2. Especificamente sobre o terreno de nº 1 (conforme demarcação em anexo), informe se sob o mesmo existe concessão de direito real de uso e, caso a resposta seja positiva, informe qual é a lei que a autoriza, encaminhando cópia da respectiva documentação, qual seja, cópia do contrato e matrícula do imóvel.

É o que Requer. Sala de Sessões.
Cascavel, 2 de agosto de 2018.

Policial Madril
Vereador /PMB

Justificação:

No exercício do poder fiscalizatório, atribuição inerente ao Poder Legislativo, requeiro as informações acima mencionadas, a fim de buscar maiores esclarecimentos com relação ao terreno situado na Gleba Cascavel 240, Quadra e Lote 64B, às margens da Avenida Aracy Tanaka Biazetto, no Bairro Pioneiros Catarinenses, conforme demarcado no mapa em anexo.

Câmara Municipal de Cascavel
ESTADO DO PARANÁ

CONFERIDO COM O ORIGINAL
DIRETORIA

GOVERNO MUNICIPAL CASCAVEL

Digite um cadastro, endereço ou logradouro

GeoPortal | Informações | Camadas

Navegar | Identificar | Medir | Rota

Cadastro Imobiliário

Loteamento: CASCAVEL GLEBA
Quadra: 064B, **Lote**: 064B
Inscrição: 0240.064B.064B.0000

Cadastro: 1200454000 — 9 cadastros

Localização

Logradouro	Nº
ARACY TANAKA BIAZETTO	11950
Bairro	**Complemento**
PIONEIROS CATARINENSES	MATSUDA - IND\332STRIA

Informações territoriais

Área (m²)	Testada principal	Testada secundária
54250	386.43	386.43

Informações prediais

Área unidade (m²)	Área total construída (m²)
864	3233.48
Parâmetro	**Valor**
Tipo	Galpão
Ocupação	Construído
Utilização	Industrial
Estado de Conserv.	Regular 0.70

Detalhes do Imóvel | Imprimir Espelho

Consulta de Viabilidade

Mapas Temáticos

Rotas

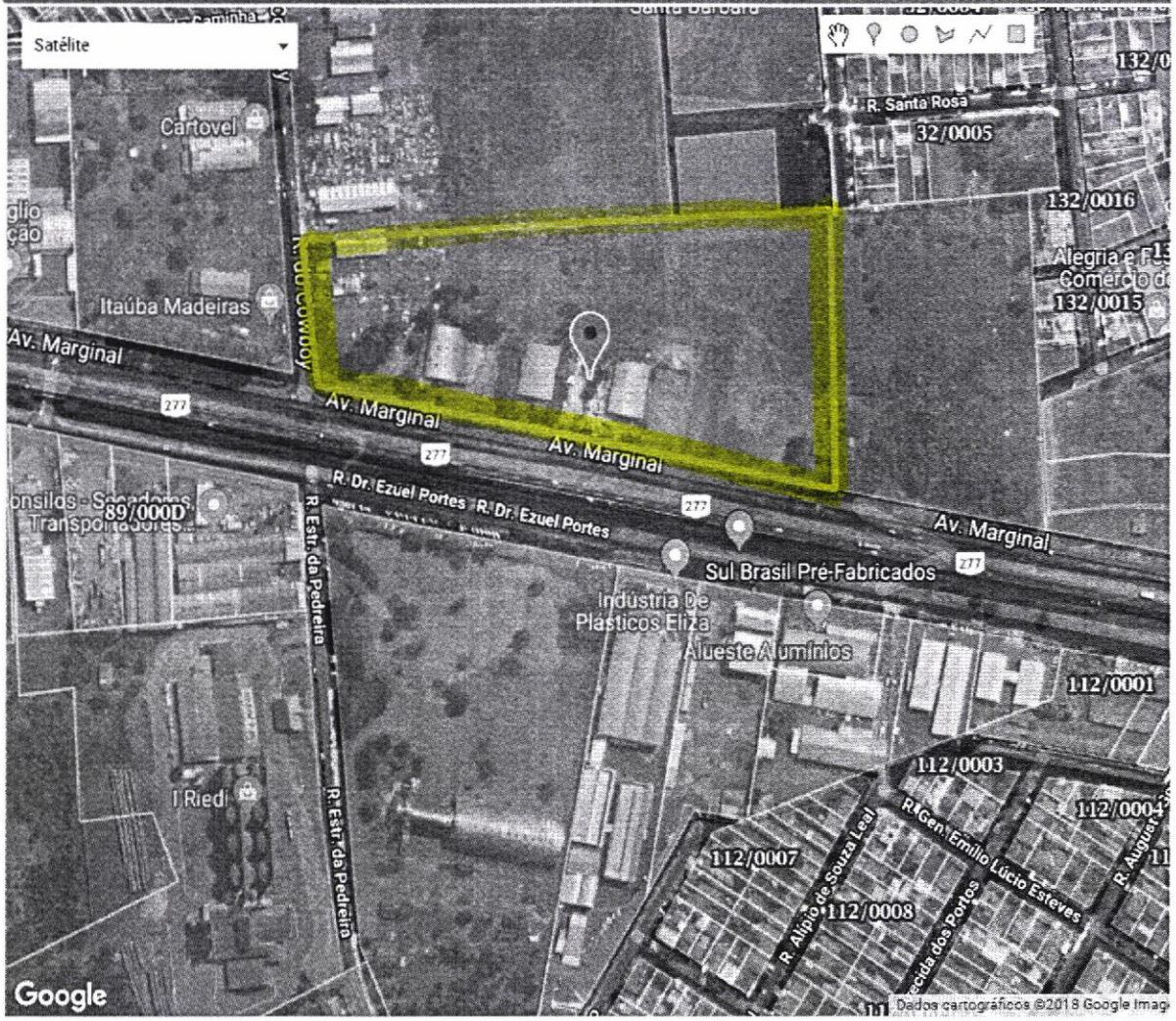

Rua Pernambuco, 1843 - Centro - CEP 85810-021 - Cascavel - Paraná
Fone |45| 3321-8800 - Fax |45| 3321-8881 - www.camaracascavel.pr.gov.br - e-mail: admin@camaracascavel.pr.gov.br

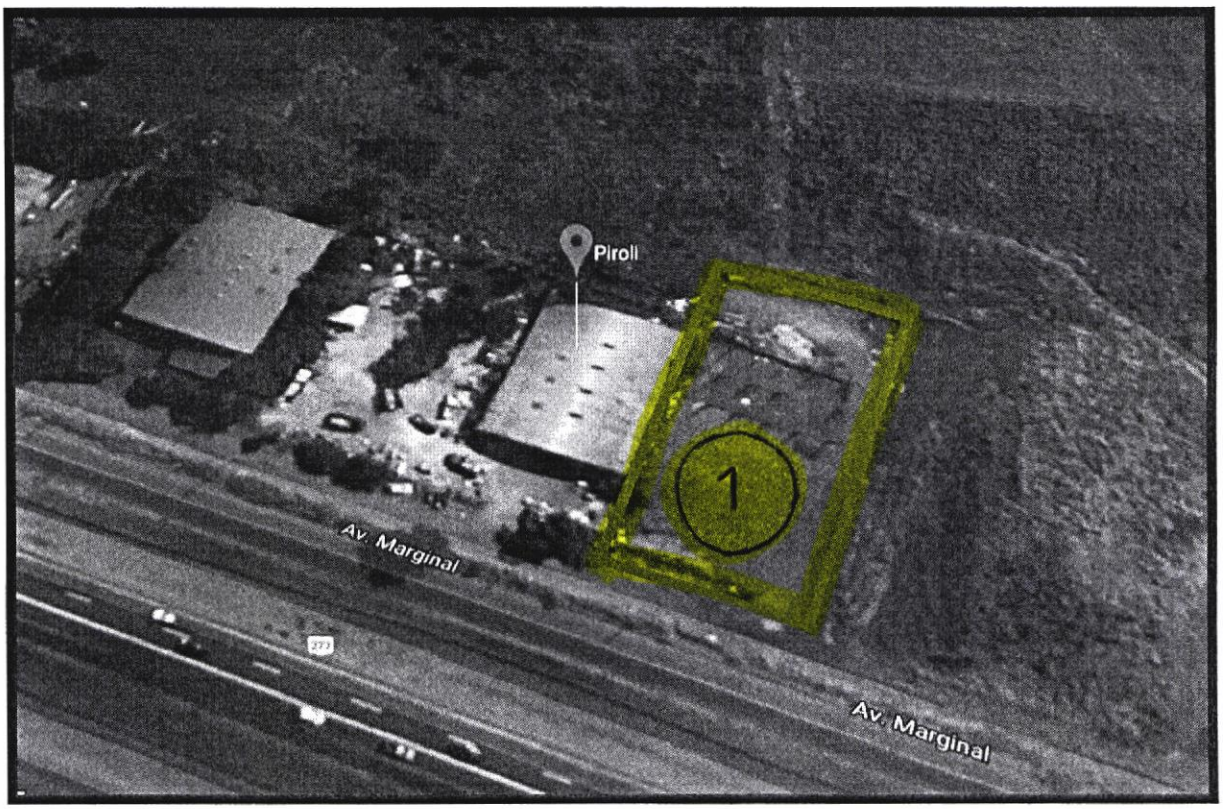

CONFERIDO
DIRETORIA LEGISLATIVA