INDICAÇÃO N.º 143 / 2021
EXMA. SRA. PRESIDENTE DA CÂMARA MUNICIPAL DE ILHA COMPRIDA

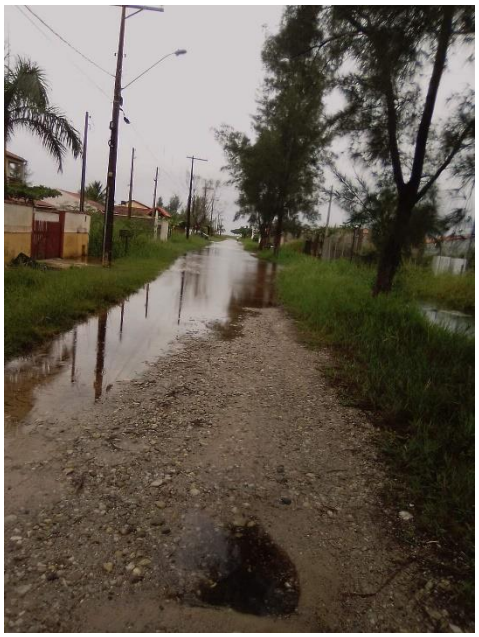

Considerando que a rua citada abaixo não possui escoamento da água da chuva, causando vários transtornos aos moradores, inclusive impedindo que moradores cheguem as suas casas, por falta de manutenção e zeladoria;

Considerando os gastos com manutenção de ruas públicas estão sendo realizados, porém, aparentemente não há um critério de ordem cronológica para a referida manutenção e diversos logradouros chegam a ficar anos sem nenhuma manutenção;

Considerando que o IPTU cobrado em nosso município e um dos mais altos do país e o mínimo que se deve oferecer ao contribuinte é o direito de ir e vir sem;

INDICO, nas formalidades regimentais, ao **Exmo. Prefeito Municipal, DR. GERALDINO BARBOSA DE OLIVEIRA JÚNIOR**, para que faça gestões junto ao Departamento Competente, no sentido de que seja providenciado de forma **URGENTE** uma solução de engenharia para aquela localidade, no sentido de dar vazão a água acumulada com as fortes chuvas na Rua Dino Scarabello, no Balneário 7 de Setembro.

Plenário dos Emancipadores, 01 de março de 2021.

ROGÉRIO LOPES REVITTI
Vereador – CIDADANIA23