Câmara Municipal de Cascavel

ESTADO DO PARANÁ

Câmara Municipal de Cascavel
Lido em 22/02/22
Cabral
Vereador - 1º Secretário

INDICAÇÃO Nº 182 , DE 2022.
(Proponente: Vereador Cabral/PL)

CAMARA MUNICIPAL DE CASCAVEL
Recebido em: 22/02/22
Protocolo

Excelentíssimo, Senhor Presidente da Câmara Municipal de Cascavel.

INDICO, nos termos que regem o art. 143 do regimento Interno desta Casa de Leis, seja encaminhado expediente ao Senhor Luiz Ernesto Meyer Pereira, Secretário Municipal de Esporte e Lazer, solicitando a instalação de uma Academia da Terceira Idade (ATI) na Rua Indaial, esquina com a Rua Vinícius de Moraes, no Bairro Brasília. Mapa com a localização anexo.

É a Indicação. Sala das Sessões.
Cascavel, 21 de fevereiro de 2022.

Cabral
Vereador/PL

Justificação

A presente proposição vem ao encontro de solicitação dos moradores daquela comunidade, que procuram um lugar adequado para atividades físicas, por se tratar de uma Academia com foco no público da terceira idade, seria de grande valia que a mesma fosse instalada no local, facilitando o deslocamento e acesso dos usuários e proporcionando mais qualidade de vida a todos os moradores.

Pelos motivos expostos, pedimos o apoio do Poder Executivo ao atendimento a esta reivindicação.

CONFERIDO
DIRETORIA LEGISLATIVA

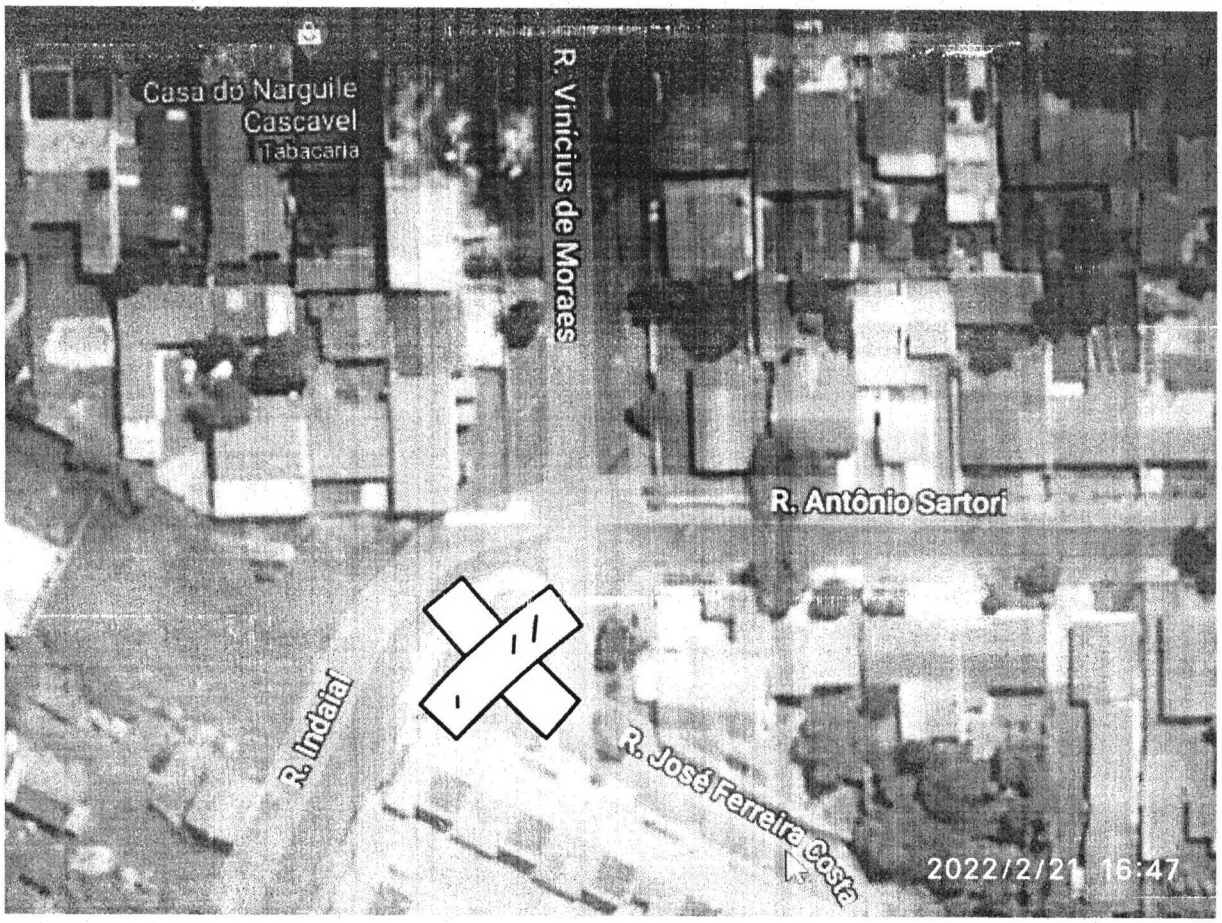
Casa do Narguile
Cascavel
Tabacaria
R. Vinícius de Moraes
R. Antônio Sartori
R. Indaial
R. José Ferreira Costa
2022/2/21 16:47