ENCAMINHAR AO EXECUTIVO MUNICIPAL
15ª SESSÃO
DATA 10/05/22
PRESIDENTE

SENHOR PRESIDENTE;
SENHORES (AS) VEREADORES (AS):

INDICAÇÃO Nº 1991

Fui procurado por comerciantes da rua Espírito Santo, altura do número 375 no bairro Boqueirão. No local se encontra uma imobiliária, um açougue e uma petshop, onde foram relatados problemas por falta de vagas exclusivas para carga e descarga de produtos em seus respectivos comércios, sendo algo que vem causando bastante transtorno aos comerciantes e clientes dessa região.

Sabendo disso, solicito a secretaria responsável o estudo e posteriormente a instalação de vagas demarcadas para carga e descarga no local citado acima.

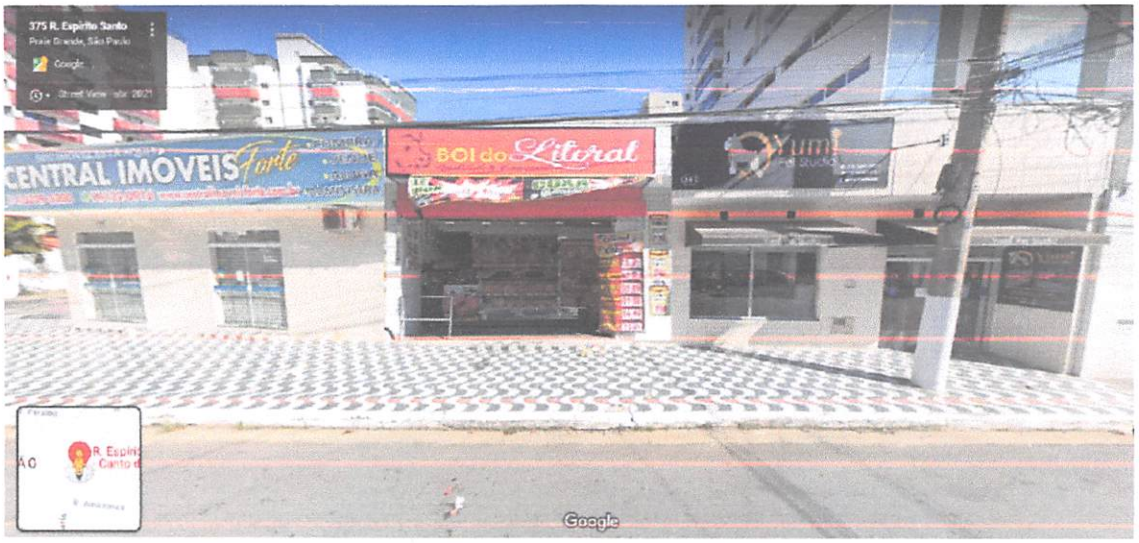

Diante do exposto, **INDICO nos termos do artigo 95 do Regimento Interno,** a Exma. Senhora Prefeita **Raquel Auxiliadora Chini,** que adote as providências necessárias junto às secretarias competentes.

Sala emancipador Oswaldo Toschi, 10 de maio de 2022.

RODRIGO ROSÁRIO DOS SANTOS
VEREADOR