"BRASIL – DO CABURAÍ AO CHUÍ"
CÂMARA MUNICIPAL DE BOA VISTA
GABINETE DO VEREADOR ÍTALO OTÁVIO

LIDO NO EXPEDIENTE DA SESSÃO 23/05/17
Secretário

INDICAÇÃO Nº 1143 /2017
Excelentíssimo Senhor

MAURICÉLIO FERNANDES DE MELO

Presidente da Câmara Municipal de Boa Vista

O Vereador que esta subscreve, com amparo no art. 110, IX do Regimento Interno, solicita que seja encaminhada a Excelentíssima Senhora, Prefeita de Boa Vista **Maria Tereza Saenz Surita** e que seja atendida a seguinte indicação.

SOLICITO AO EXECUTIVO MUNICIPAL, ATRAVÉS DE SUA SECRETARIA COMPETENTE, QUE EXECUTE A IMPLEMENTAÇÃO DE SINALIZAÇÃO DE TRÂNSITO NOS CRUZAMENTOS DA AV. CB PM JOSÉ TABIRA DE ALENCAR MACÊDO COM A RUA SD PM DJANGO DA SILVA.

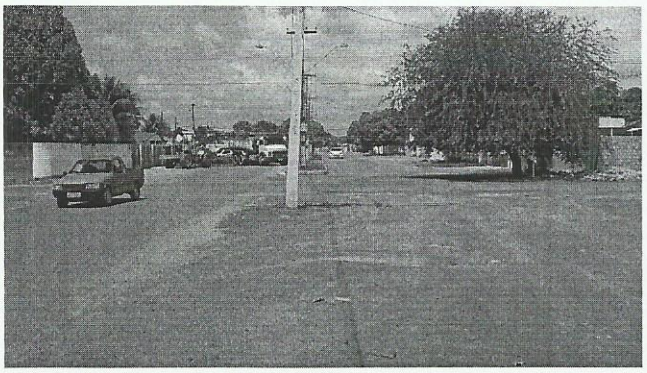

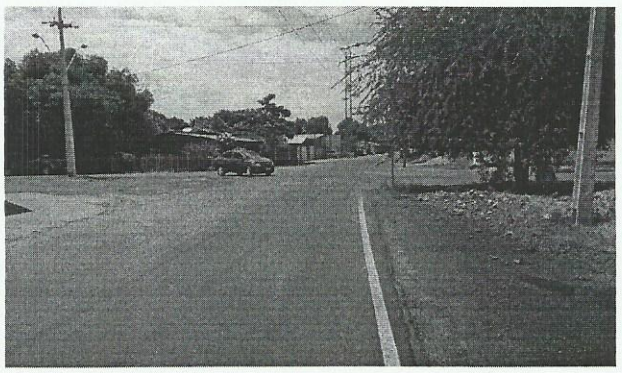

Localidade: Cruzamento da Av. CB PM José Tabira de Alencar Macêdo com a Rua SD PM Django da Silva. Caranã.

Justificativa: Os moradores das duas vias citadas acima, solicitam que seja implementado sinalização de trânsito e até mesmo quebra-molas com intuito de evitar os constantes acidentes que ocorrem naquele cruzamento, e em alguns momentos até podendo ceifar vidas. Apesar de haver uma placa de "PARE" na rua SD PM Django, os condutores a desobedecem gerando insegurança a quem transita por aqueles logradouros.

Plenário **"Estácio Pereira de Melo"**, Boa Vista, RR 24 de abril de 2017.

CÂMARA MUNICIPAL DE BOA VISTA
1ª SECRETARIA
RECEBIDO
EM: 09/05/17
HRS: 10:01
Assinatura

Ítalo Otávio Teixeira Pinto
Vereador

Providenciado Através do Ofício
Nº 93 de 29/05/2017 de