LIDO NO EXPEDIENTE DA
SESSÃO 24 / 05 / 16

12 Secretário

ESTADO DE RORAIMA
CÂMARA MUNICIPAL DE BOA VISTA
GABINETE DA VEREADORA ALINE REZENDE

INDICAÇÃO Nº 1188 / 2016

A Vereadora que esta subscreve com amparo no Art. 122 do Regimento Interno SOLICITA que seja encaminhada a Excelentíssima Senhora Teresa Surita - Prefeita do Município de Boa Vista, enviar à **Secretaria Municipal de Obras e Urbanismo - SMOU** a seguinte **INDICAÇÃO:**

QUE SEJA FEITA A ILUMINAÇÃO PÚBLICA, LIMPEZA, CALÇAMENTO, RECAPEAMENTO ASFÁLTICO E ESCOAMENTO PARA EVITAR ALAGAMENTOS NA RUA MARIA DE MELO MARQUES NO BAIRRO SILVIO LEITE

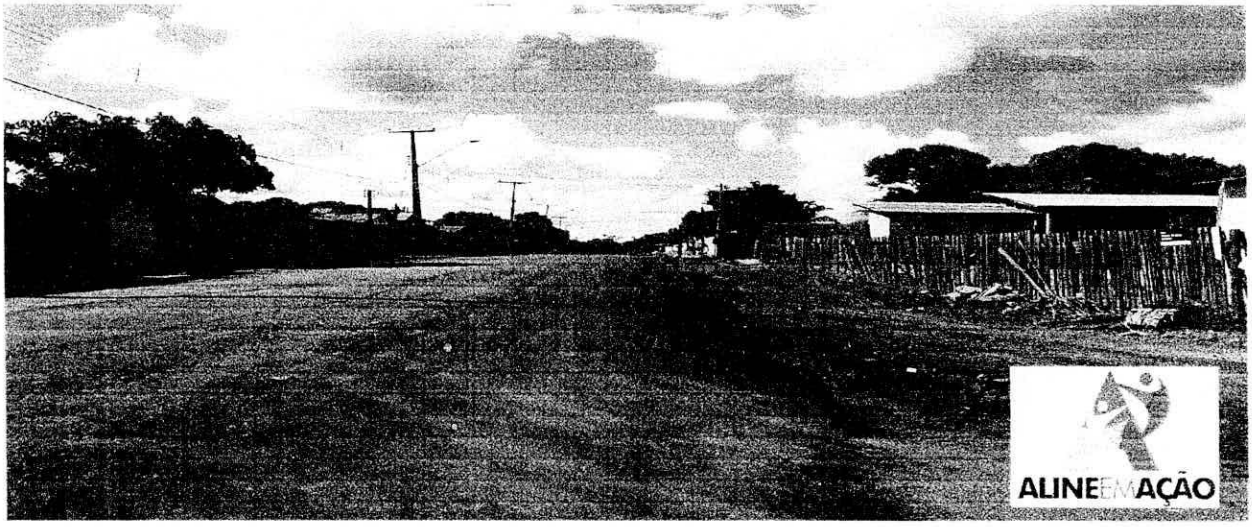

JUSTIFICATIVA:

A mesma necessita de iluminação pública, limpeza, calçada, recapeamento asfáltico e escoamento para evitar alagamentos. Moradores reclamam que a rua fica totalmente alagada em dias de chuva, causando transtornos os mesmos e aos veículos que passam pelo local, cheia de buracos e muita lama. A falta de calçada faz com que os moradores e pedestres andem no meio da rua, e quando chove no meio da lama. Os mesmos relataram que todo inverno sofrem com o mesmo problema e não aguentam mais esta situação. A falta de calçada traz muitos transtornos a quem precisa transitar por ali. Fomos ao local e constatamos a total falta de infraestrutura, visto que em período de chuvas a situação da mesma se agrava.

Diante do exposto, solicito do órgão competente, a Prefeitura Municipal de Boa Vista RR, a iniciativa imediata e urgente para a solução deste problema.

Por se tratar de um pedido da comunidade, solicito atendimento urgente nesta indicação.

Providenciado Através Ofício
Nº 170 de 24 / 05 de 16

Gabinete da Vereadora, Boa Vista/RR 03 de Maio de 2016.

ALINE REZENDE
Vereadora – PRTB

RECEBIDO NA SECRETÁRIA DE APOIO LEGISLATIVO. KAREN
EM 19 / 5 / 16
ASSINATURA

Câmara Municipal de Boa Vista
Palácio João Evangelista Pereira de Melo – Gabinete da Vereadora Aline Rezende (Vice Presidente)
Avenida Capitão Ene Garcêz, 1264 - São Francisco - CEP 69 301 160 - Tel.: (95) **3621-2872** - www.cmbv.org.br - Boa Vista - Roraima
Email: vereadoraalinerezende@gmail.com