**CÂMARA MUNICIPAL DE RIO BRANCO – ACRE**
**Rua 24 de Janeiro n°53, Bairro Seis de Agosto**
**CEP 69900-970**
GABINETE DA VEREADORA **LENE PETECÃO - PSD**

# *INDICAÇÃO Nº_____/ 2020*

A Vereadora que esta subscreve de acordo com que o dispõe o Art. 113 do Regimento Interno desta Casa solicita à Mesa Diretora que seja encaminhado expediente a Excelentíssima Senhora Prefeita do Município de Rio Branco, para que junto ao ***SEMEIA - Secretaria Municipal de Meio Ambiente*** providenciem a autorização para ***Poda de árvores*** no **Beco Tucumã** localizada no ***Bairro Liberdade.***

Sala das Sessões "***EDMUNDO PINTO DE ALMEIDA NETO***", 21 de fevereiro de 2020.

Lene Petecão
Vereadora

**RECEBIDO**

**EM: ___/___/___**

**_____**

## *JUSTIFICATIVA*

Atendendo pedido dos moradores do **Beco Tucumã** e pela relevância de seus objetivos, apresento esta indicação para que a Prefeitura Municipal de Rio Branco junto ao ***SEMEIA*** avaliem as condições para proceder á poda de árvores existentes no referido local. Considerando que os galhos e folhas da mesma estão em contato direto com a rede elétrica gerando riscos de acidentes, e também estão prejudicando a iluminação pública desta via pública, como evidencia a foto em anexo.

**Endereço do Gabinete:** Rua Seis de Agosto, 853 - Seis de Agosto – Rio Branco/ AC
**Tel**.: (68) 3221-0024 - **E-mail**: lenepetecao55@gmail.com

**CÂMARA MUNICIPAL DE RIO BRANCO – ACRE**
**Rua 24 de Janeiro n°53, Bairro Seis de Agosto**
**CEP 69900-970**
GABINETE DA VEREADORA **LENE PETECÃO - PSD**




**Endereço do Gabinete:** Rua Seis de Agosto, 853 - Seis de Agosto – Rio Branco/ AC
**Tel**.: (68) 3221-0024 - **E-mail**: lenepetecao55@gmail.com

**CÂMARA MUNICIPAL DE RIO BRANCO – ACRE**
**Rua 24 de Janeiro n°53, Bairro Seis de Agosto**
**CEP 69900-970**
GABINETE DA VEREADORA **LENE PETECÃO - PSD**

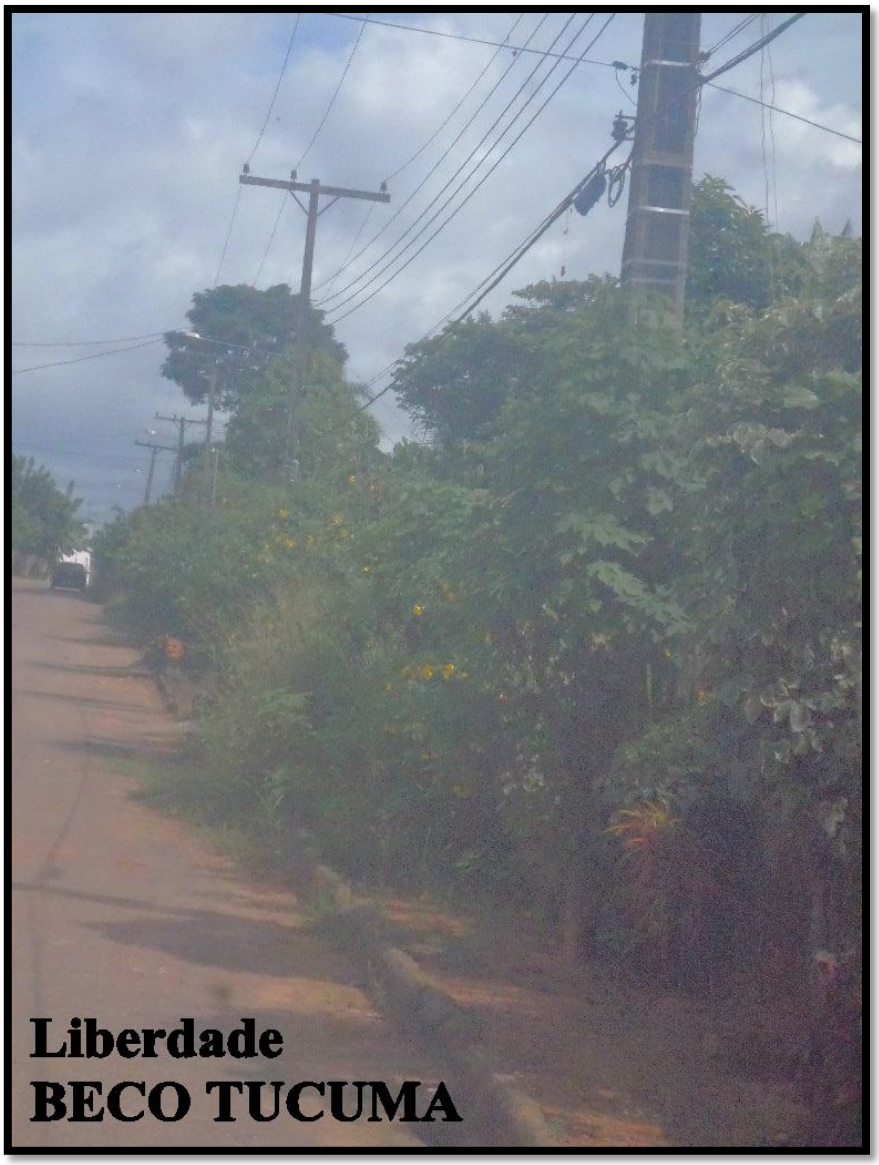


**Endereço do Gabinete:** Rua Seis de Agosto, 853 - Seis de Agosto – Rio Branco/ AC
**Tel**.: (68) 3221-0024 - **E-mail**: lenepetecao55@gmail.com