LIDO NO EXPEDIENTE DA SESSÃO 14/06/16

1º Secretário

ESTADO DE RORAIMA
CÂMARA MUNICIPAL DE BOA VISTA
GABINETE DA VEREADORA ALINE REZENDE

INDICAÇÃO Nº 1512 / 2016

A Vereadora que esta subscreve com amparo no Art. 122 do Regimento Interno SOLICITA que seja encaminhada a Excelentíssima Senhora Teresa Surita - Prefeita do Município de Boa Vista, enviar à **Secretaria Municipal de Obras e Urbanismo - SMOU** a seguinte **INDICAÇÃO:**

QUE SEJA FEITA A LIMPEZA, PLACAS DE SINALIZAÇÃO NOS CRUZAMENTOS, ILUMINAÇÃO PÚBLICA E CALÇADA NA RUA PASTOR FERNANDO GRANJEIRO NO BAIRRO CAIMBÉ.

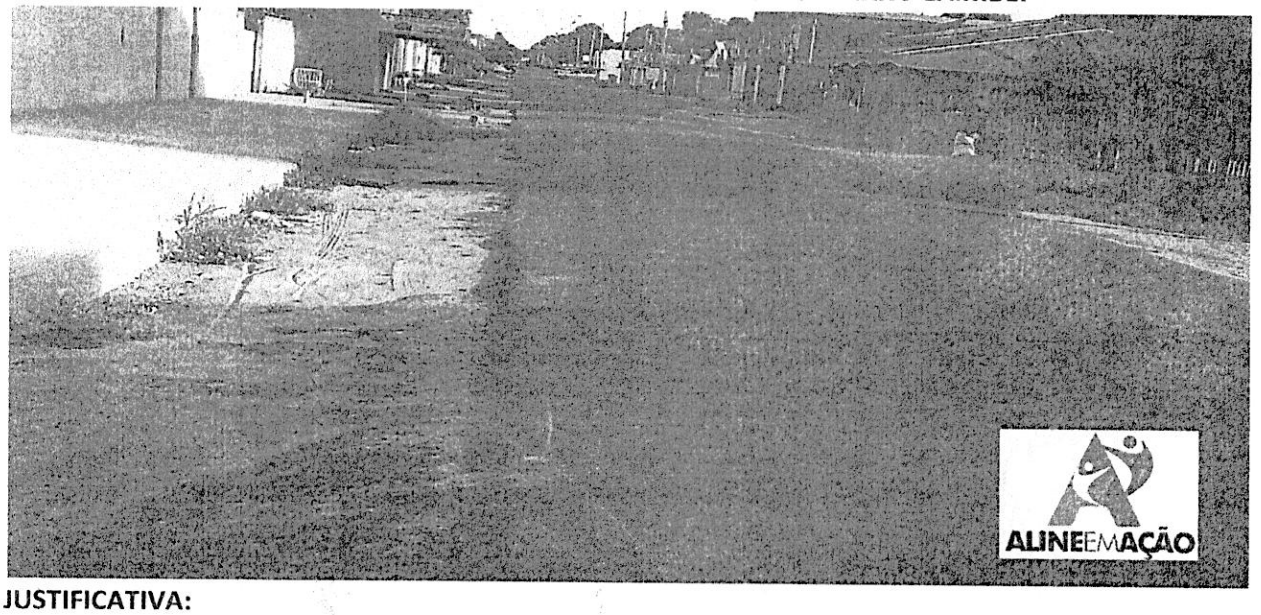

JUSTIFICATIVA:

A mesma necessita de limpeza, placas de sinalização nos cruzamentos, iluminação pública e calçada. Moradores reclamam que a falta de sinalização nos cruzamentos já causou muitos acidentes, a falta de calçada também é um grande transtorno para quem transita na rua. Fomos ao local e constatamos a total falta de infraestrutura, visto que em período de chuvas a situação da mesma se agrava.

Diante do exposto, solicito do órgão competente, a Prefeitura Municipal de Boa Vista RR, a iniciativa imediata e urgente para a solução deste problema.

Por se tratar de um pedido da comunidade, solicito atendimento urgente nesta indicação.

Gabinete da Vereadora, Boa Vista/RR 27 de Abril de 2016.

Providenciado Através Ofício
Nº 183 de 14/06/16 de

ALINE REZENDE
Vereadora – PRTB

GLEICE
RECEBIDO NA SECRETÁRIA DE APOIO LEGISLATIVO.
EM 07/06/16
ASSINATURA

Câmara Municipal de Boa Vista
Palácio João Evangelista Pereira de Melo – Gabinete da Vereadora Aline Rezende (Vice Presidente)
Avenida Capitão Ene Garcêz, 1264 - São Francisco - CEP 69 301 160 - Tel.: (95) 3621-2872 - www.cmbv.org.br - Boa Vista - Roraima
Email: vereadoraalinerezende@gmail.com

4 25