Câmara Municipal de Cascavel

ESTADO DO PARANÁ

INDICAÇÃO Nº 1150 , DE 2023.
(Proponente: Vereador Pedro Sampaio/PODEMOS)

CÂMARA MUNICIPAL DE CASCAVEL
Recebido em 22/08/23
Protocolo

Excelentíssimo Senhor Presidente da Câmara Municipal de Cascavel

INDICO, nos termos que regem o art. 143 do Regimento Interno desta Casa de Leis, seja encaminhado expediente ao Poder Público Municipal, perante a Secretaria Municipal de Serviços e Obras Publicas - SESOP, solicitamos que seja realizada melhorias na pavimentação asfáltica na Rua Pato Branco no trecho que compreende as Ruas Fortunato Bebber até a Olindo Periolo, situadas no bairro Nova York.

É a Indicação. Sala de Sessões.
Cascavel, 21 de agosto de 2023.

Pedro Sampaio
Vereador/PODEMOS

Justificação:

A presente indicação vem de encontro atender a solicitação dos usuários que fazem uso dessa via. Conforme fotos em anexo é visível à necessidade de melhorias na malha viária.

Nestes ternos, pede deferimento.

CONFERIDO
DIRETORIA LEGISLATIVA

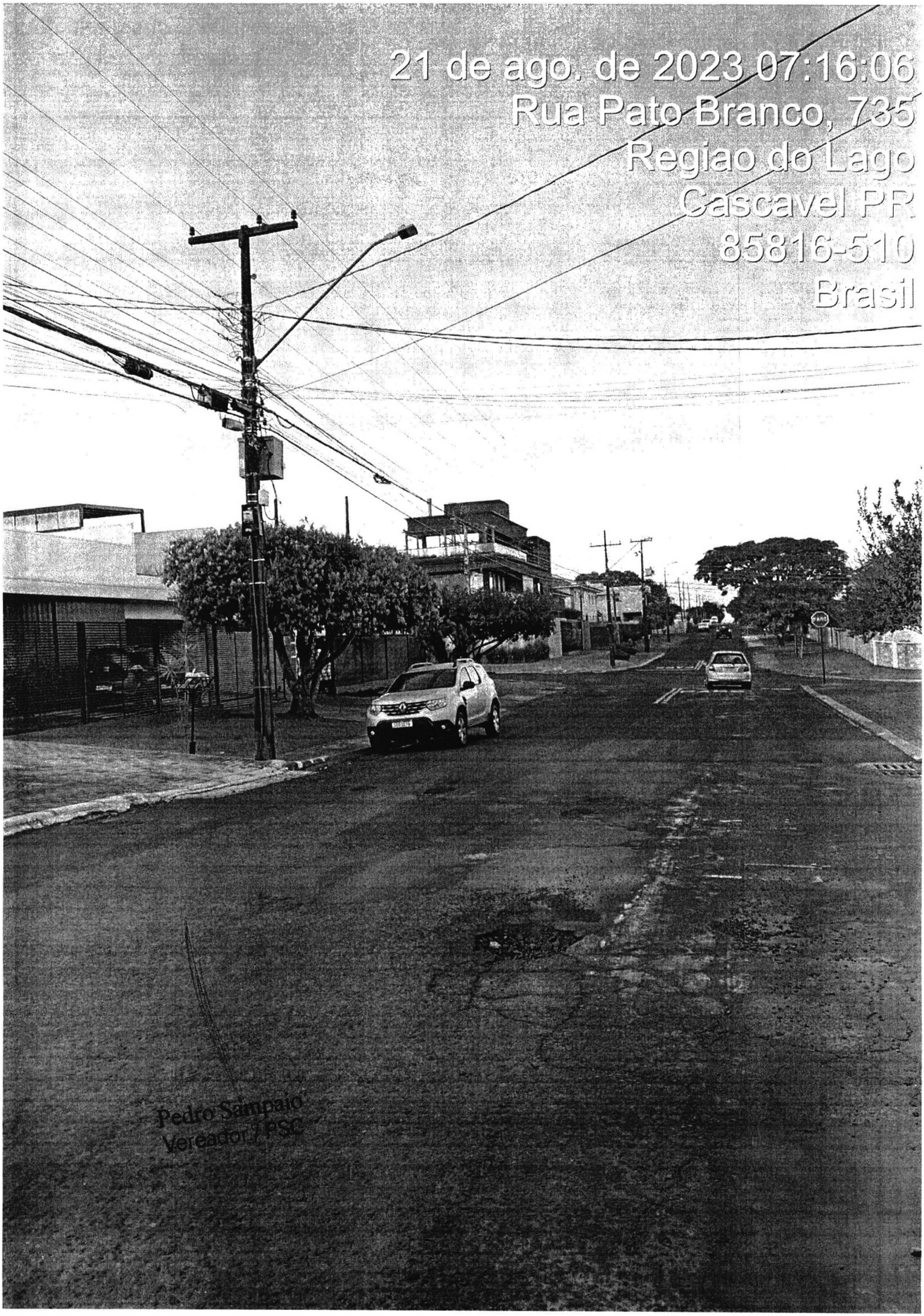
21 de ago. de 2023 07:16:06
Rua Pato Branco, 735
Regiao do Lago
Cascavel PR
85816-510
Brasil
Pedro Sampaio
Vereador / PSC