CÂMARA MUNICIPAL DE PAULO AFONSO
– Estado da Bahia –
Exmo. Sr. Presidente da Câmara Municipal de Paulo Afonso

REQUERIMENTO Nº. ____ / 2025.

A Vereadora que o presente subscreve, após ouvido o Plenário, vem na forma regimental requerer a Vossa Excelência que se digne remeter o presente ao **Exmo. Sr. Prefeito Municipal – Mário César Barreto Azevedo** e ao**, Ilmo. Sr. Secretário de Infraestrutura – William Campos,** requeiro com urgência a pavimentação asfáltica das vias do Conjunto Habitacional Minha Casa Minha Vida, localizado no bairro Moxotó.

Tal solicitação se faz necessária diante das condições precárias de infraestrutura nas referidas ruas. Todas as vias do conjunto se encontram em estado crítico de conservação, com muitos buracos, ausência total de pavimentação adequada e excesso de terra solta, que se transforma em poeira constante em períodos de seca e em poças gigantescas durante o período chuvoso, trazendo transtornos tanto para o tráfego de veículos quanto para a circulação dos moradores – em especial crianças e idosos, evidenciado em imagens anexadas. Cabe ressaltar que, embora o conjunto habitacional seja oriundo de um programa federal, a manutenção, fiscalização e cuidado da área são de responsabilidade do município. A população local tem enfrentado diversas dificuldades no dia a dia, e mesmo assim, por muito tempo, essas vozes foram silenciadas ou ignoradas. Agora, como moradora da região, me uno aos demais residentes para solicitar respeito, dignidade e condições básicas de mobilidade urbana.

CÂMARA MUNICIPAL DE PAULO AFONSO
– Estado da Bahia –

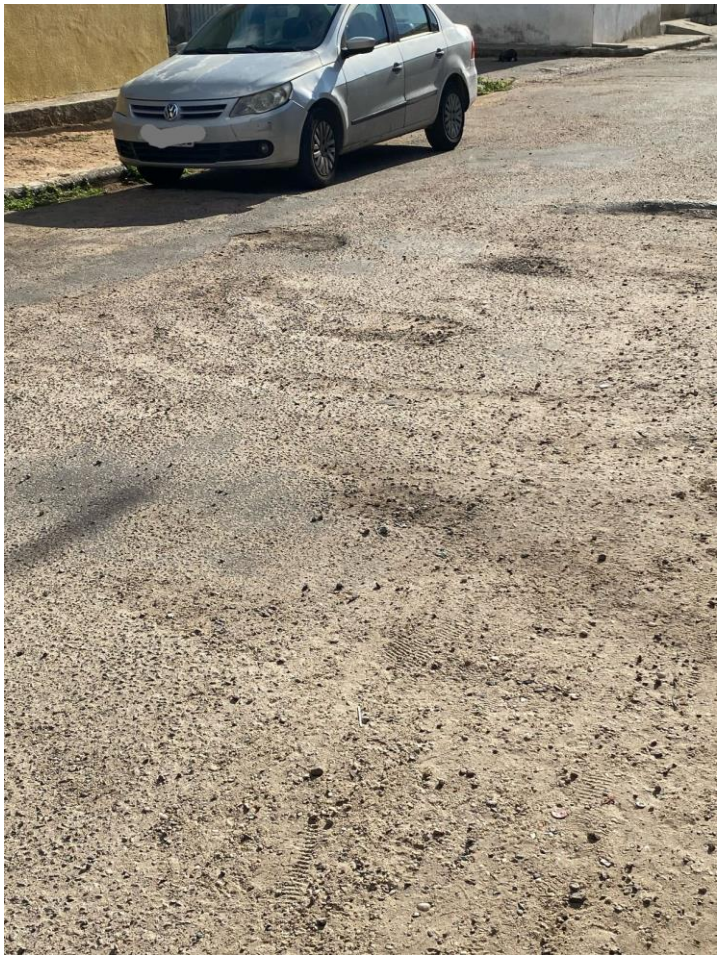



CÂMARA MUNICIPAL DE PAULO AFONSO
– Estado da Bahia –



Diante do exposto, conto com o apoio dos nobres pares desta Casa para a aprovação deste requerimento e, consequentemente, com a sensibilidade do Poder Executivo Municipal para que providências concretas sejam tomadas com a máxima brevidade possível.

Sala das Sessões, em 17 de Abril de 2025.

Evanilda Gonçalves de Oliveira
-Vereadora-