200

Congonhas
MINAS GERAIS

Marcos Donald Gonçalves Villegas
Secretário de Zeladoria Urbana

Congonhas, 23 de abril de 2025.

Ofício nº 28/2025/PMC/DCPU/SEZEL

Assunto: Resposta ao ofício nº 24/CMC/GAP/2025 – Substituição de lâmpada queimada na Rua Guarujá nº 25, Bairro Alvorada.

Prezado Senhor,

Em resposta ao ofício nº 24/CMC/GAP/2025, informamos que no dia 01 de abril de 2025 foi realizada a manutenção da lâmpada queimada na Rua Guarujá nº 25, Bairro Alvorada. conforme foto em anexo.

Câmara Municipal de Congonhas
PROTOCOLO GERAL 1187/2025
Data: 05/05/2025 - Horário: 10:10
Legislativo

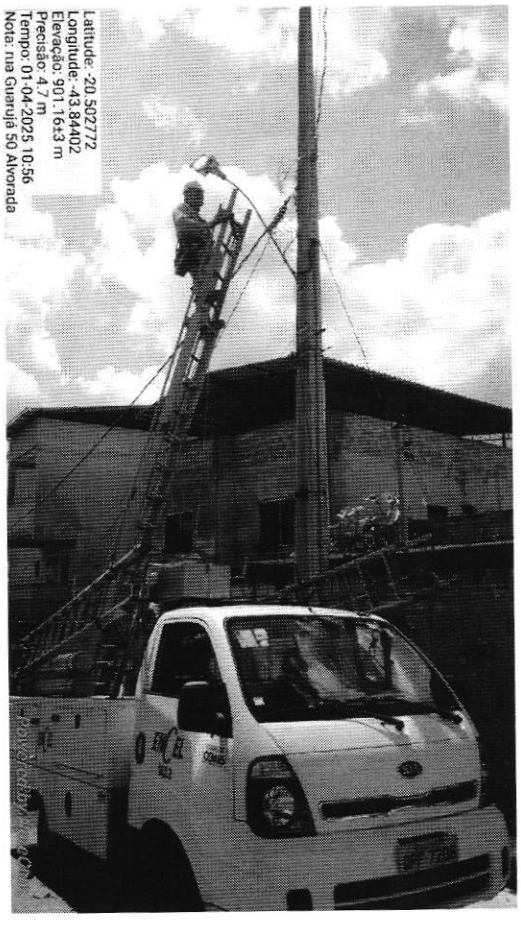

Desde já agradecemos e colocamos a disposição para maiores esclarecimentos.

Atenciosamente.

Brás Lúcio Pereira

Gerente De Iluminação Pública e Eficiência Energética

João Victor Magalhães Silva

Diretor de Concessões Públicas

Marcos Donald Gonçalves Villegas

Secretário de Zeladoria Urbana

Ilmo. Senhor, Heli Nascimento Faustino
Vereador