INDICAÇÃO

Excelentíssimo Senhor
Vereador **GENILSON COSTA E SILVA**
Presidente da Câmara Municipal de Boa Vista/RR.

A Vereadora que esta subscreve, com fulcro nos termos do artigo 110, inciso IX do Regimento Interno desta Casa Legislativa, solicita ao Excelentíssimo Senhor Prefeito de Boa Vista/RR, **ARTHUR HENRIQUE BRANDÃO MACHADO**, o atendimento da seguinte indicação:

"QUE A PREFEITURA MUNICIPAL DE BOA VISTA, POR MEIO DO SETOR COMPETENTE RESPECTIVO, PROCEDA COM A LIMPEZA (CAPINA), NA RUA ROBERTO COSTA, NO BAIRRO N. SRA. APARECIDA, BOA VISTA/RR."

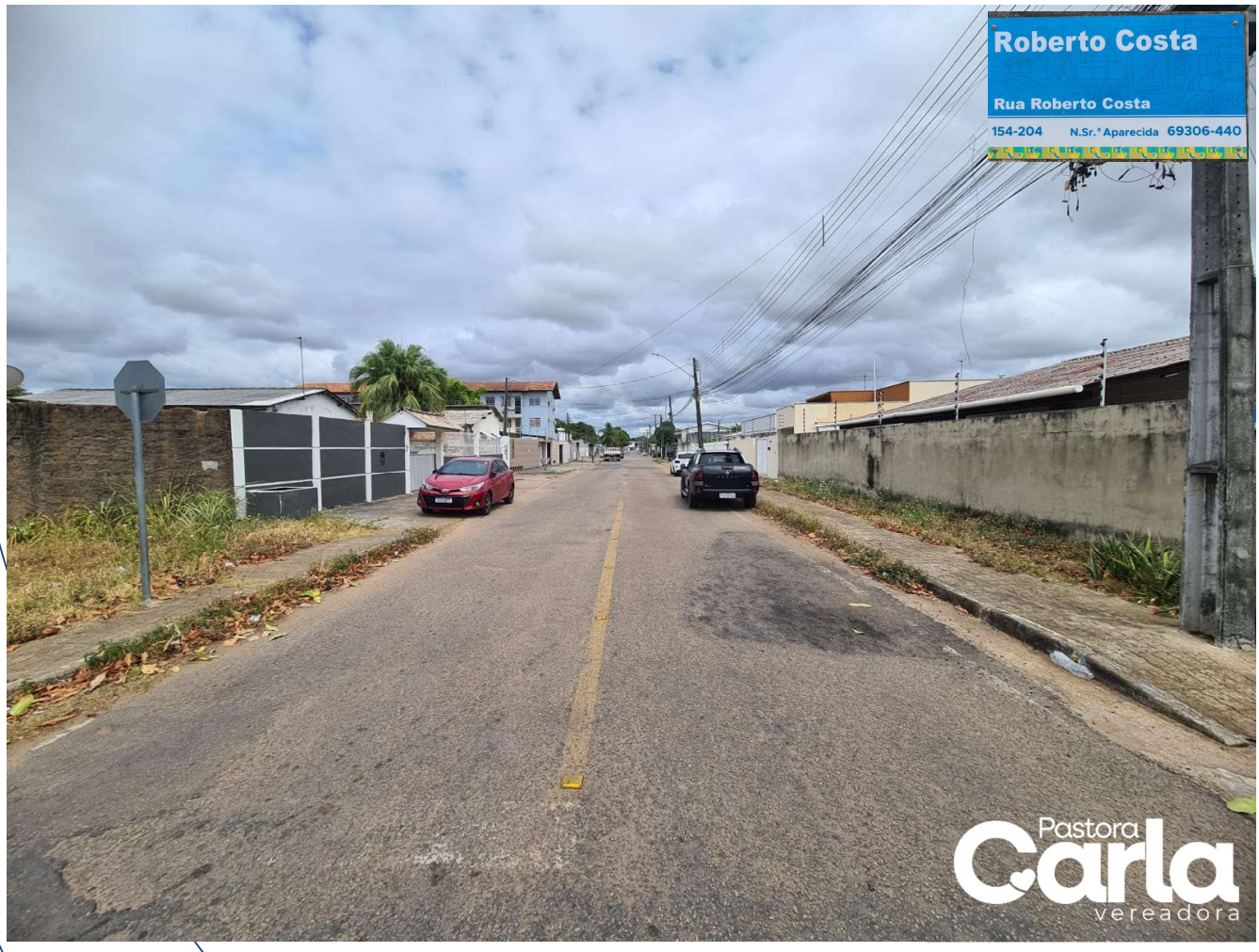

JUSTIFICATIVA

Solicita-se ainda a limpeza (capina) da via devido ao acúmulo de mato que dificulta a circulação de pedestres e contribui para proliferação de insetos. A limpeza do local é essencial para garantir o bem-estar e preservação da saúde pública.

Diante do exposto, reitero a necessidade da adoção de medidas urgentes por parte do Poder Executivo, tais como a limpeza (capina), sempre visando garantir melhores condições de qualidade de vida e segurança para os munícipes.

Boa Vista/RR, 27 de março de 2026.

CARLA DEMETRIO MARTINS MATOS MESSIAS:51804344249

Assinado de forma digital por CARLA DEMETRIO MARTINS MATOS MESSIAS:51804344249
Dados: 2026.03.27 11:55:22 -04'00'

Pra. CARLA MESSIAS
Vereadora