Requerimento nº _____/2025.

REQUERIMENTO

O Vereador JÚLIO CESAR GOMES DE OLIVEIRA, no uso das atribuições que lhe são conferidas pelo Regimento Interno desta Casa, requer ao Exmo. Sr. Prefeito de Santa Cruz do Capibaribe – Hélio Lima Aragão Filho, extensivo as Secretarias pertinentes a demanda, no sentido para que seja realizado em caráter de urgência, **a pavimentação asfáltica da Rua Padre Manoel da Nóbrega, Bairro São Cristóvão.**

JUSTIFICATIVA

A presente solicitação tem como objetivo dá continuidade aos trabalhos de fiscalização iniciados em 2021, e a referida ação é de extrema importância para a saúde, segurança e bem-estar dos moradores e usuários da referida via.

Desta forma, certo de contar com aprovação pelos Nobres Edis da presente indicação, e do bom senso e visão do Exm°. Sr. Prefeito Municipal, reitero os meus votos de estima e apreço.

Sala das Sessões, 24 de julho de 2025.

JULIO CESAR GOMES DE OLIVEIRA:04678883452

Assinado de forma digital por JULIO CESAR GOMES DE OLIVEIRA:04678883452
Dados: 2025.07.24 10:22:54 -03'00'

JÚLIO CESAR GOMES DE OLIVEIRA
(Caetano Motos)
Vereador – PL

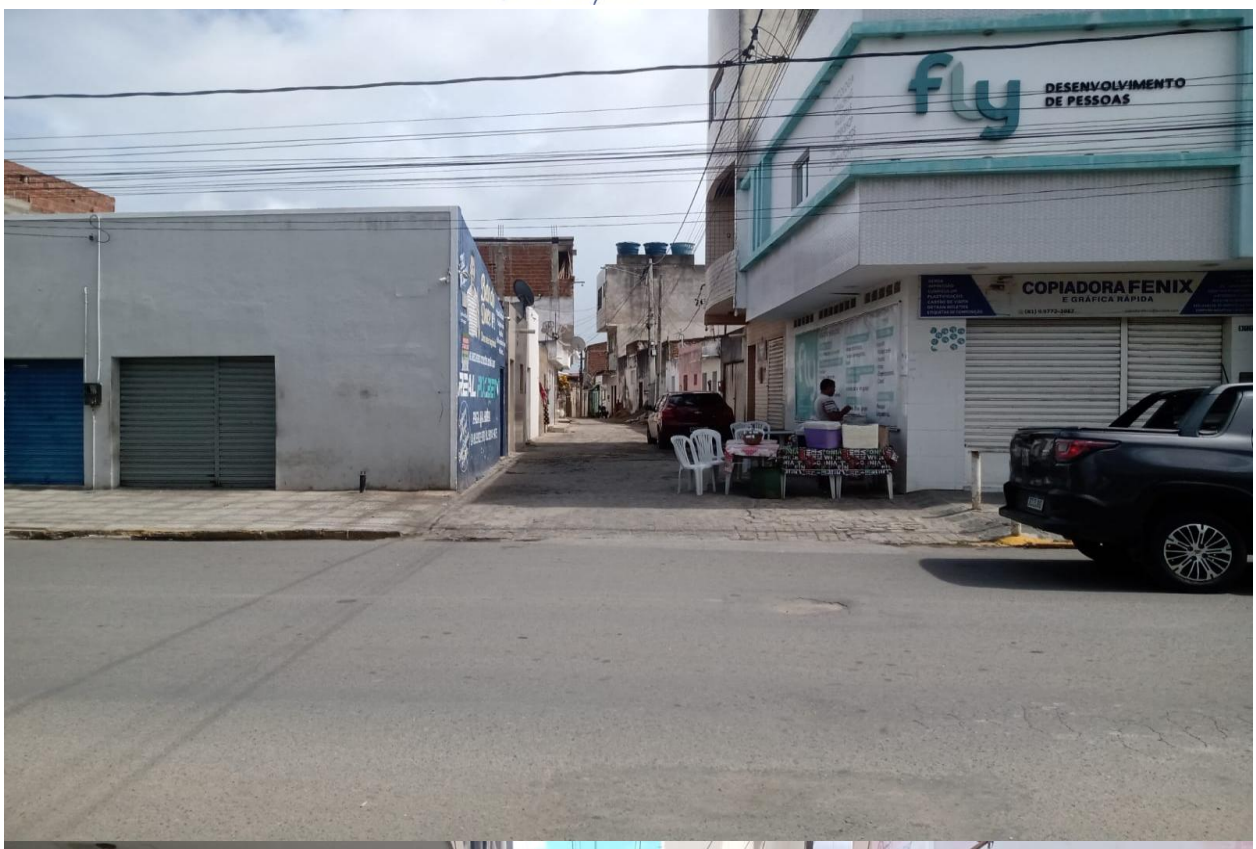
fly
DESENVOLVIMENTO
DE PESSOAS
COPIADORA FENIX
E GRÁFICA RÁPIDA


NOSSOS SERVIÇOS
TROCA DE TELA
TROCA DE CONECTOR
TROCA DE BATERIA
TROCA DE PLACA
SOFTWARE
81.9 9471-5299