# CÂMARA MUNICIPAL DE PARACATU - MINAS GERAIS
## GABINETE DO VEREADOR HERNESTO DA SILVA.

**REQUERIMENTO N.º 403 / 2018**
**VERSÃO : Instalação de redutor de Velocidade bairro Paracatuzinho**
**AUTORIA : Vereador Hernesto da Silva**
**REQUERIDO : Mesa Diretora**

PROCESSO DE VOTAÇÃO
TURNO ÚNICO: (X) Aprovado
20/08/2018 ( ) Rejeitado
Presidente

Requeiro à Mesa, na forma regimental ouvido o Plenário, seja solicitado ao Excelentíssimo Senhor Prefeito Municipal, Olávo Remígio Condé, que determine ao setor competente que seja instalado um redutor de velocidade na Rua Adriles Ulhoa próximo ao número 819 Bairro Paracatuzinho, saliento que é uma via de grande movimento onde a comunidade encontra-se em risco constantemente devido ao grande fluxo de veículos no local.

Termos em que,
Peço e espero deferimento.

Paracatu, 07 de agosto 2018.

CAMARA MUN. DE PARACATU - MG
PROTOCOLO Nº 1219
RECEBIDO EM 07-08-18
HORÁRIO 15:18
RESPONSÁVEL

**VEREADOR HERNESTO DA SILVA**

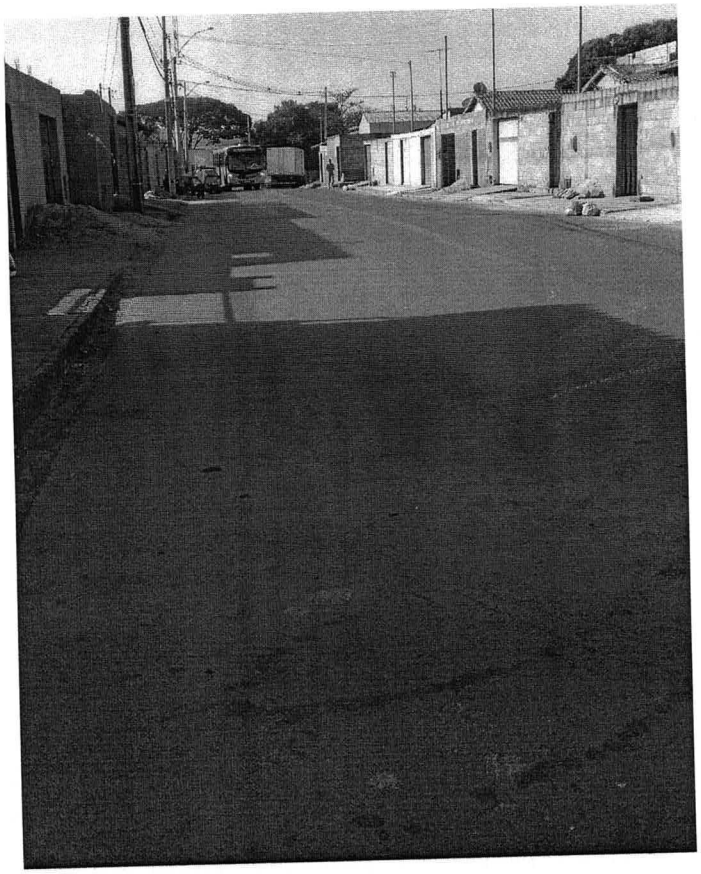

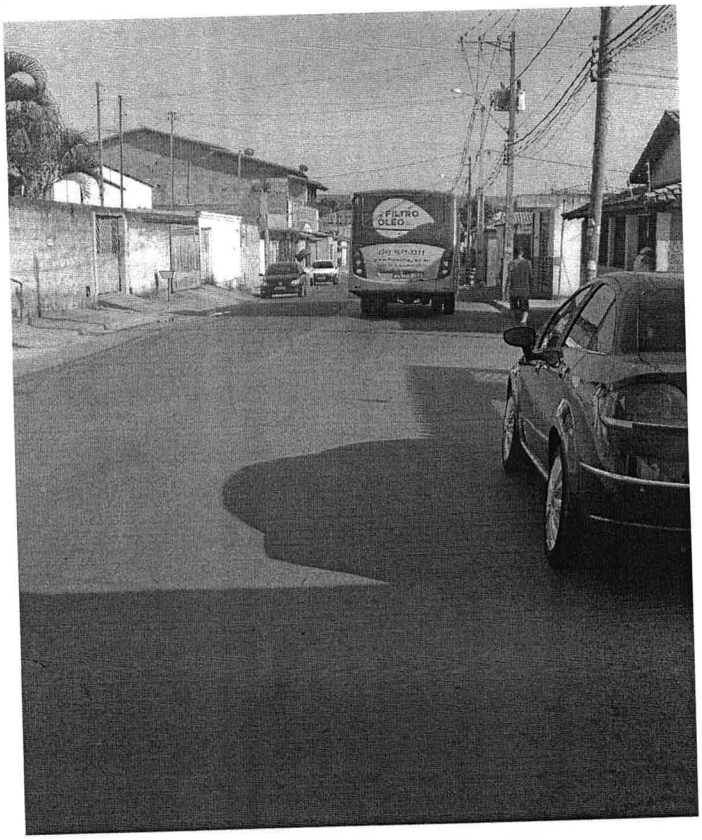
FILTRO
ÓLEO