INDICAÇÃO Nº 2077/2025

Indica ao Prefeito para que seja providenciada a limpeza do bueiro localizado ao lado do ponto de ônibus na Avenida Juscelino Kubitschek.

O Vereador que esta subscreve, no uso de suas atribuições legais e regimentais,

INDICA ao Excelentíssimo Senhor Prefeito de Foz do Iguaçu, que se digne

DETERMINAR à Secretaria competente a realização de estudo para viabilizar a limpeza e o conserto do bueiro situado ao lado do ponto de ônibus na Avenida Juscelino Kubitschek (Av. JK), visando eliminar o problema de alagamentos frequentes naquele ponto.

J U S T I F I C A T I V A

A situação atual do bueiro – obstruído ou danificado – tem provocado acúmulo de água nas imediações do ponto de ônibus, gerando transtornos aos pedestres e usuários do transporte público, especialmente em dias de chuva. Além do risco de acidentes por escorregões ou quedas, o alagamento contribui para a deterioração do asfalto e para o surgimento de focos de mosquitos e outras pragas urbanas.

Por se tratar de uma via de grande movimentação e por estar diretamente relacionado ao transporte coletivo, a manutenção e limpeza imediata do bueiro é uma medida essencial de segurança, higiene e mobilidade urbana.

Contamos com a atenção da Prefeitura para solucionar o problema com a máxima urgência, garantindo melhor infraestrutura para a população e evitando prejuízos maiores no futuro.

Sala das Sessões, 18 de junho de 2025.

Bosco Foz
Vereador

Assinado por 1 pessoa: JOÃO BOSCO DE OLIVEIRA MELO
Para verificar a validade das assinaturas, acesse https://fozdoiguacu.1doc.com.br/verificacao/EC9B-12F0-D93C-FBB1 e informe o código EC9B-12F0-D93C-FBB1

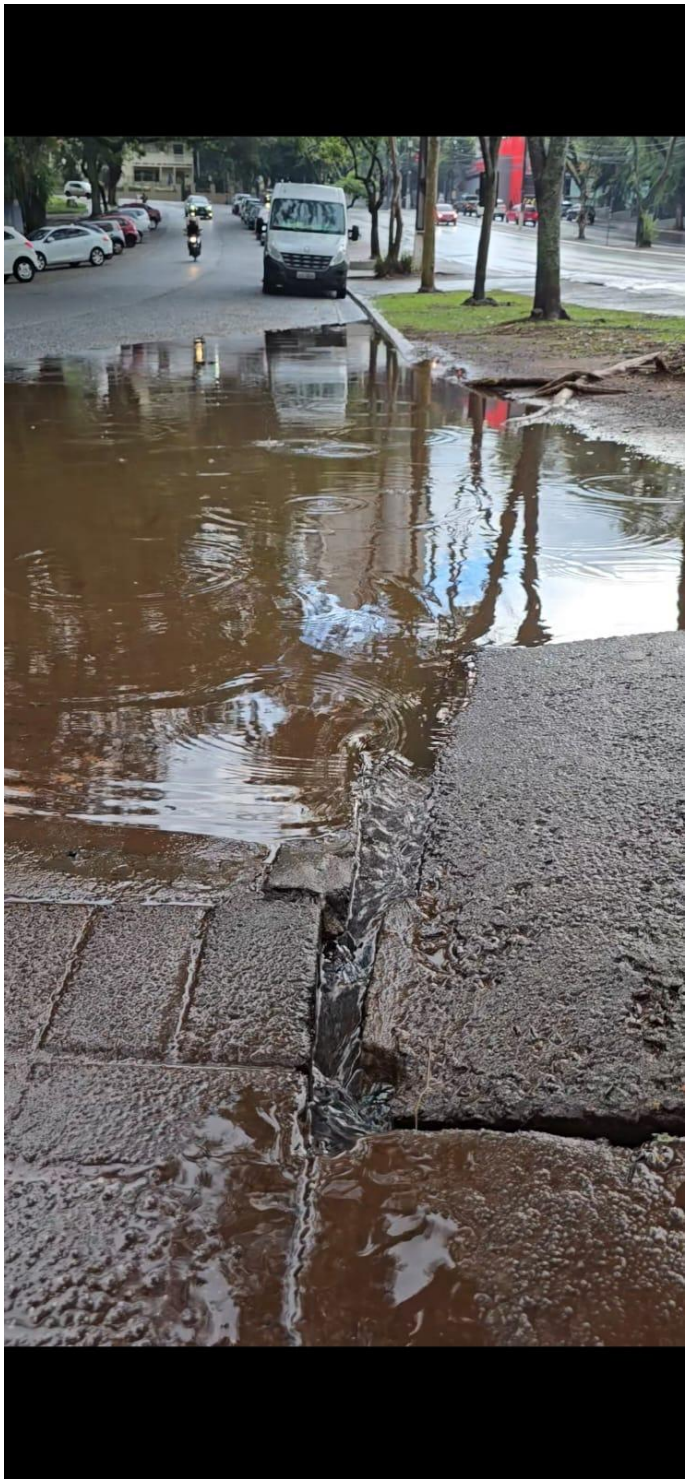

Assinado por 1 pessoa: JOÃO BOSCO DE OLIVEIRA MELO
Para verificar a validade das assinaturas, acesse https://fozdoiguacu.1doc.com.br/verificacao/EC9B-12F0-D93C-FBB1 e informe o código EC9B-12F0-D93C-FBB1

VERIFICAÇÃO DAS ASSINATURAS

Código para verificação: EC9B-12F0-D93C-FBB1

Este documento foi assinado digitalmente pelos seguintes signatários nas datas indicadas:

JOÃO BOSCO DE OLIVEIRA MELO (CPF 919.XXX.XXX-87) em 18/06/2025 12:14:51 GMT-03:00
Papel: Parte
Emitido por: Sub-Autoridade Certificadora 1Doc (Assinatura 1Doc)

Para verificar a validade das assinaturas, acesse a Central de Verificação por meio do link:

https://fozdoiguacu.1doc.com.br/verificacao/EC9B-12F0-D93C-FBB1