Rua Maria Calado, s/n | Centro | Beberibe/CE
CEP.: 62.840-000
Fone/Fax: (85) 338.1022 / 338.1045
CNPJ n. 73.525.198/0001-09
E-Mail: contato@cmbeberibe.ce.gov.br

PROJETO DE DECRETO LEGISLATIVO N. 011/2022

CÂMARA MUNICIPAL DE BEBERIBE
APROVADO EM 03/02/2022
PRESIDENTE

Denomina de Rua Isaura Clemente de Sena uma via ainda sem denominação oficial na localidade da Palmeira, em Beberibe/CE, conforme croqui de localização em anexo.

A CÂMARA MUNICIPAL DE BEBERIBE DECRETA:

Art. 1º Fica denominada de Rua *Isaura Clemente de Sena* uma via ainda sem denominação oficial na localidade da Palmeira, em Beberibe/CE, conforme croqui de localização em anexo.

Art. 2º Este Decreto Legislativo entra em vigor na data de sua publicação, revogada as disposições em contrário.

DEPARTAMENTO LEGISLATIVO DA CÂMARA MUNICIPAL DE BEBERIBE, EM 27 DE JANEIRO DE 2022.

João Paulo de Holanda da Silva

JOÃO PAULO DE HOLANDA DA SILVA (João da Palmeira)
Vereador de Beberibe

CÂMARA MUNICIPAL DE BEBERIBE
ENVIADO AS COMISSÕES TÉCNICAS
EM 27/01/2022
PRESIDENTE

CROQUI PARA DENOMINAÇÃO DE RUA

LOCALIDADE PALMEIRA

MUNICIPIO DE BEBERIBE - CE

PREFEITURA MUNICIPAL DE BEBERIBE

Beberibe, cidade feliz

SECRETARIA DE PLANEJAMENTO, DESENVOLVIMENTO URBANO E MEIO AMBIENTE

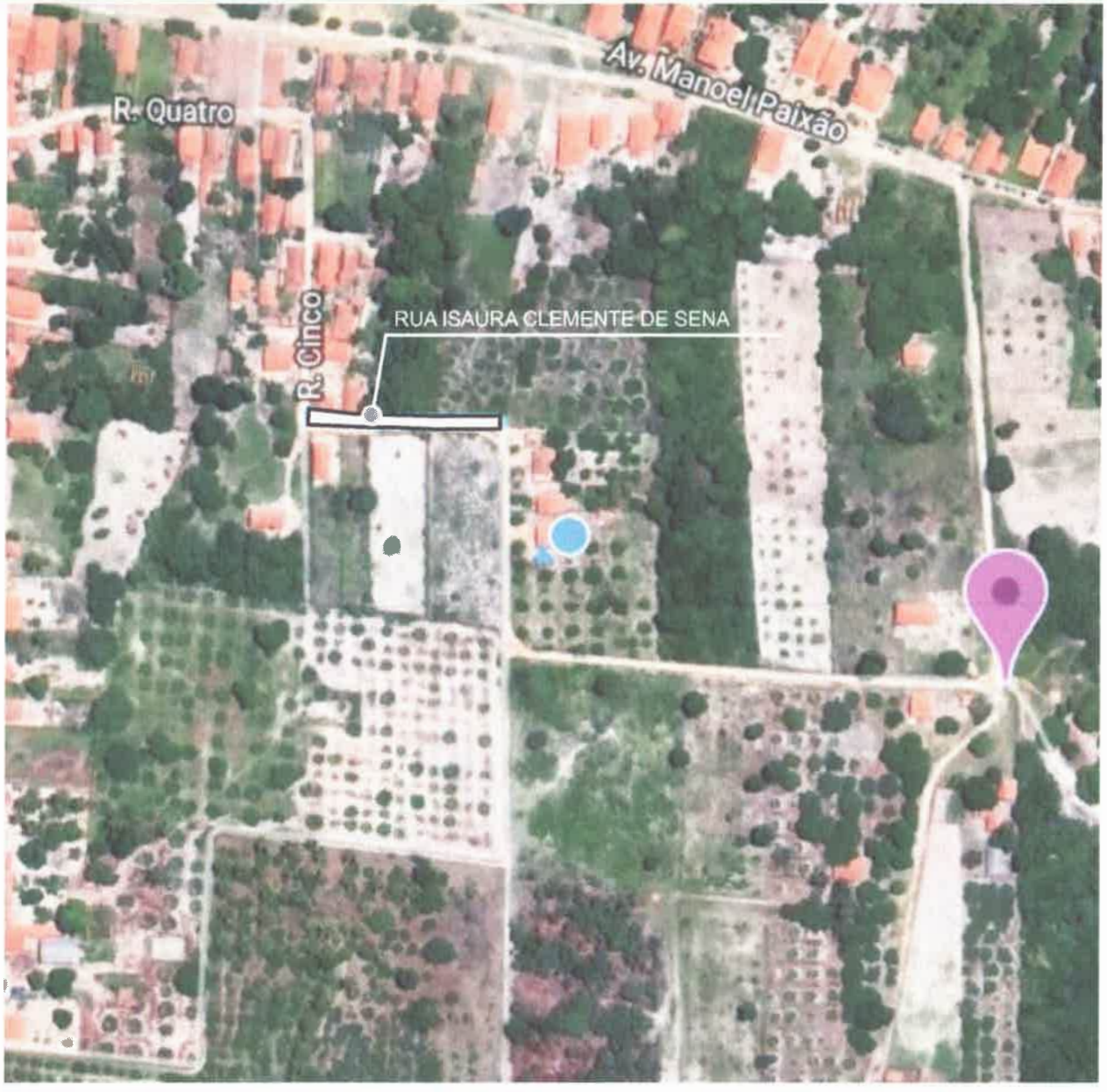

N
NO
NE
O
L
SO
SE
S

OBSERVAÇÃO ▭ RUA A SER DENOMINADA DE **RUA ISAURA CLEMENTE DE SENA**