ESTADO DO RIO GRANDE DO SUL

Câmara Municipal de Erechim

PROJETO DE LEI LEGISLATIVO Nº 13

DENOMINA ARTE'RIA DA CIDADE DE DARIO BASTOS ROSTRO

a - Justificativa do Autor

b - Projeto de Lei Legislativo

c - Localização da artéria

CÂMARA MUNICIPAL DE ERECHIM
ENTRADA

Protocolo	Data
n.o 294	20 / 10 / 19 82

PRESIDENTE

CÂMARA MUNICIPAL DE ERECHIM
ENCAMINHE-SE À
COMISSÃO ÚNICA DE
PARECERES
Em, / outubro / 19 82

PRESIDENTE

MOD. DG. 01

ESTADO DO RIO GRANDE DO SUL

Câmara Municipal de Erechim

J U S T I F I C A T I V A

Nos faculta a Lei Orgânica do Município e o Regimento Interno, como uma das atribuições do Legislativo, a denominação de artérias da cidade.

Através do presente encaminhamos à consideração do Plenário da Casa do Povo, incluso Projeto de Lei Legislativo nº 13 no qual é denominada artéria da cidade de DARIO BASTOS ROSTRO.

Em nossa cidade foi viajante comercial, com firma aqui estabelecida. Nasceu em 30 de julho de 1901.

Destacou-se sobremaneira na parte esportiva. Em 1918, jogou pelo SC Gaúcho de Passo Fundo, Clube do qual foi sócio fundador.

Em nossa cidade, agosto de 1919, fundou o S C Brasil, primeiro clube de futebol do Município de Erechim, tendo as cores azul e branca. Foi Secretário do SC Brasil, que tinha como Presidente, Nelson Ehlers pelo mesmo clube disputou diversas partidas de futebol.

Em 30 de maio de 1922, fundou em nossa cidade o SC Italo Brasileiro, também nas cores azul e branco, tendo sido eleito Presidente por tres anos consecutivos.

Em junho de 1926, por ocasião da fundação da Associação Erechinense de Desportos, foi eleito Secretário Geral, cargo que desempenhou até seu falecimento.

Em 1925 abandonou a prática do futebol, interessando- se todavia pelo desenvolvimento do mesmo.

Em 7 de junho de 1925, a Assembléia Geral dos sócios do SC Italo Brasileiro, conferiu-lhe o título de Presidente Benemérito, diante relevantes serviços prestados.

Em 19 de outubro de 1925, participou da Comissão que promoveu o reatamento das relações entre SC Italo Brasileiro e Ypiranga FBC.

Faleceu em nossa cidade em 12 de julho de 1926, e anexamos fotocópia do ato funebre, conforme consta do Relatório do SC Italo Brasileiro, período 1925 - 1926.

****

ESTADO DO RIO GRANDE DO SUL

Câmara Municipal de Erechim

Em homenagem póstuma a Diretoria do SC Italo Brasileiro, m fevereiro de 1927, inaugurou em sua sede social, seu retrato.

Ao encaminharmos a apreciação o presente Projeto de Lei egislativo, estaremos homenageando o fundador do primeiro clube de fute - ol criado em nossa cidade e um grande desportista.

Sala da Câmara Municipal, 20 de outubro de 1982

CLAUDIO ANTÔNIO GRASEL
Vereador P D S

MOD. DG. 02

ESTADO DO RIO GRANDE DO SUL

Câmara Municipal de Erechim

PROJETO DE LEI LEGISLATIVO Nº 13

DA' DENOMINAÇÂO DE DARIO BASTOS ROSTRO, A UMA ARTE'RIA DA CIDADE.

Artigo 1º - E' dada a denominação de DARIO BASTOS ROSTRO, a uma artéria da cidade.

Artigo 2º - A artéria de que trata o artigo anterior, situa-se no bairro Três Vendas, na Vila Medianeira entre as quadras 3, 4, 5 e 6, ligando a estrada Erechim - Paulo Bento à rua João Batiston, direção noroeste - sudeste.

Artigo 3º - Revogam-se as disposições em contrário.

Aryigo 4º - Esta Lei entrará em vigor na data de sua publicação.

Sala da Câmara Municipal, 20 de outubro de 1982

CLA'UDIO ANTÔNIO GRASEL
Vereador P D S

MOD. DG. 01

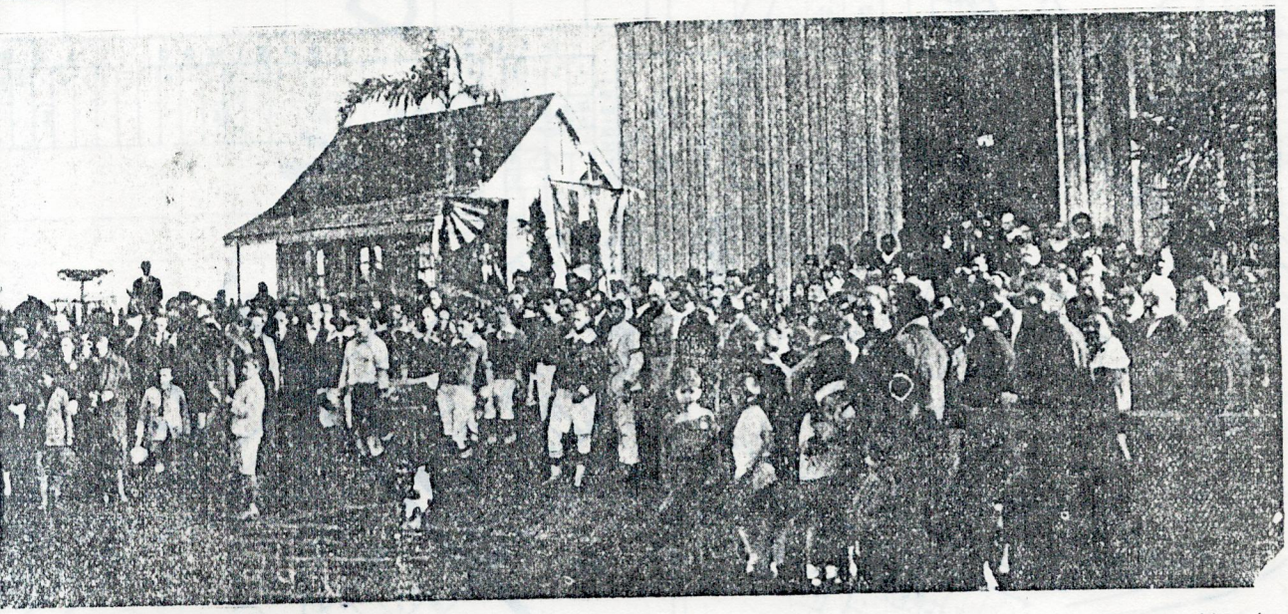

Enterro do saudoso consocio Dario Bastos Rostro, na occasião em que sahia da Igreja Matriz.

Ao Fundo a antiga Intendência Municipal

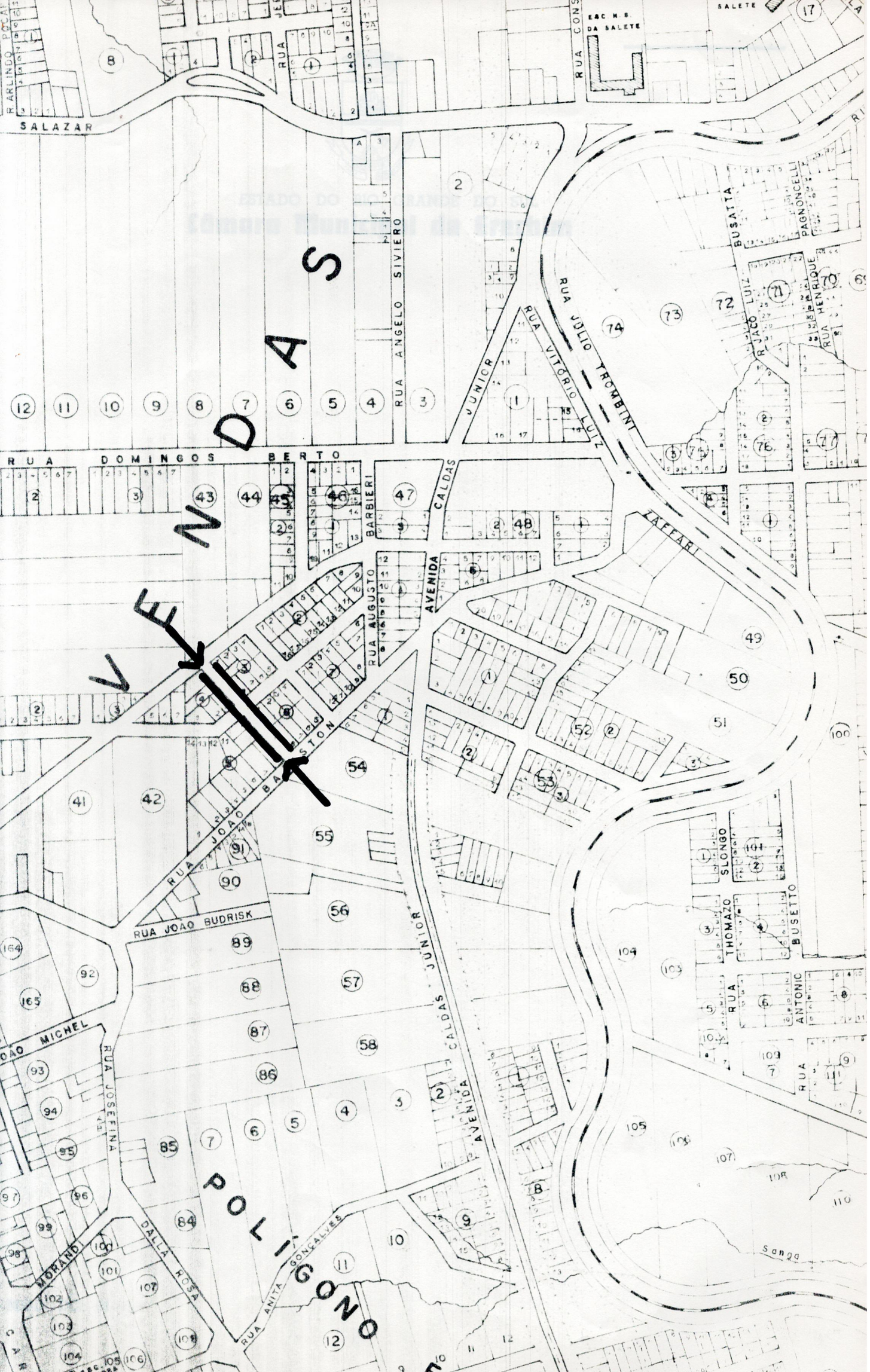

SALAZAR
RUA ANGELO SIVIERO
RUA JULIO TROMBINI
RUA VITÓRIO LUIZ
JUNIOR
RUA DOMINGOS BERTO
BARBIERI
CALDAS
AVENIDA
RUA AUGUSTO
ZAFFARI
RUA JOÃO BARSTON
RUA JOÃO BUDRISK
CALDAS JUNIOR
AVENIDA
RUA JOSEFINA
MICHEL
MORANDI
DALLA ROSA
RUA ANITA GONÇALVES
POLÍGONO
SLONGO
THOMAZO
BUSETTO
RUA ANTONIO
RUA
BUSATTA
PAGNONCELLI
RUA HENRIQUE
R. JACO LUIZ
ESC. N. S. DA SALETE
SALETE
Sanga