Câmara Municipal de Cascavel

ESTADO DO PARANÁ

CÂMARA MUNICIPAL DE CASCAVEL
Lido em: 24/11/23

REQUERIMENTO Nº 451 , DE 2023.

(Proponente: Vereador Professor Santello/PTB)

CÂMARA MUNICIPAL DE CASCAVEL
Recebido em 24/11/23
Protocolo

Excelentíssimo Senhor Presidente da Câmara Municipal de Cascavel.

REQUEIRO, nos termos que regem o art. 148, inciso IV, do Regimento Interno desta Casa de Leis, seja encaminhado expediente ao Excelentíssimo Senhor Deputado Nelsinho Padovani/União Brasil/PR, solicitando providências para manutenção na pista da BR 467, sentido da cidade de Toledo, próximo ao trevo da rua Jorge Lacerda.

É o que requer. Sala das Sessões.
Cascavel, 23 de novembro de 2023.

Professor Santello
Vereador/PTB

Justificativa:

Este pedido visa solicitar medidas para informar as autoridades federais sobre a manutenção da pista no sentido da cidade de Toledo/PR, próximo ao trevo da rua Jorge Lacerda, onde no dia 23/11/2023, ocorreu mais um grave acidente.

Nos últimos meses, temos observado uma série de acidentes ocorridos nessa área em decorrência de aquaplanagem de veículos em períodos chuvosos. Essa situação representa enorme risco para os motoristas na rodovia. A água sobre o asfalto faz os motoristas perderem o controle dos veículos causando violentos acidentes. Funcionários de empresas localizadas nas imediações têm expressado essa preocupação e solicitam providências urgentes.

Considerando a importância da BR 467 como uma via de acesso para a região e a frequência dos acidentes relacionados à aquaplanagem, solicito indiquem as seguintes providencias urgentes:

1. Realização de análise técnica detalhada do trecho mencionado, para identificar as razões específicas para a ocorrência desses acidentes e determinar as medidas necessárias para prevenir tais situações no futuro.

2. Manutenção e adequação da pista, de acordo com as recomendações dos técnicos responsáveis, a fim de melhorar a drenagem da água da chuva e reduzir os riscos de aquaplanagem.

3. Instalação de placas de sinalização adequadas, alertando os motoristas sobre os perigos e as condições da pista, especialmente durante períodos chuvosos.

4. Intensificação da fiscalização por parte dos órgãos competentes, visando coibir o excesso de velocidade e outras práticas que possam aumentar o risco de acidentes nesse trecho.

Acredito firmemente que a adoção dessas medidas contribuirá significativamente para aumentar a segurança dos motoristas que utilizam a BR 467.

Agradeço antecipadamente sua atenção e espero que esta solicitação seja prontamente analisada e encaminhada aos setores responsáveis. Fico à disposição para fornecer qualquer informação adicional ou participar de eventuais discussões sobre o assunto, se necessário.

CONFERIDO
DIRETORIA LEGISLATIVA

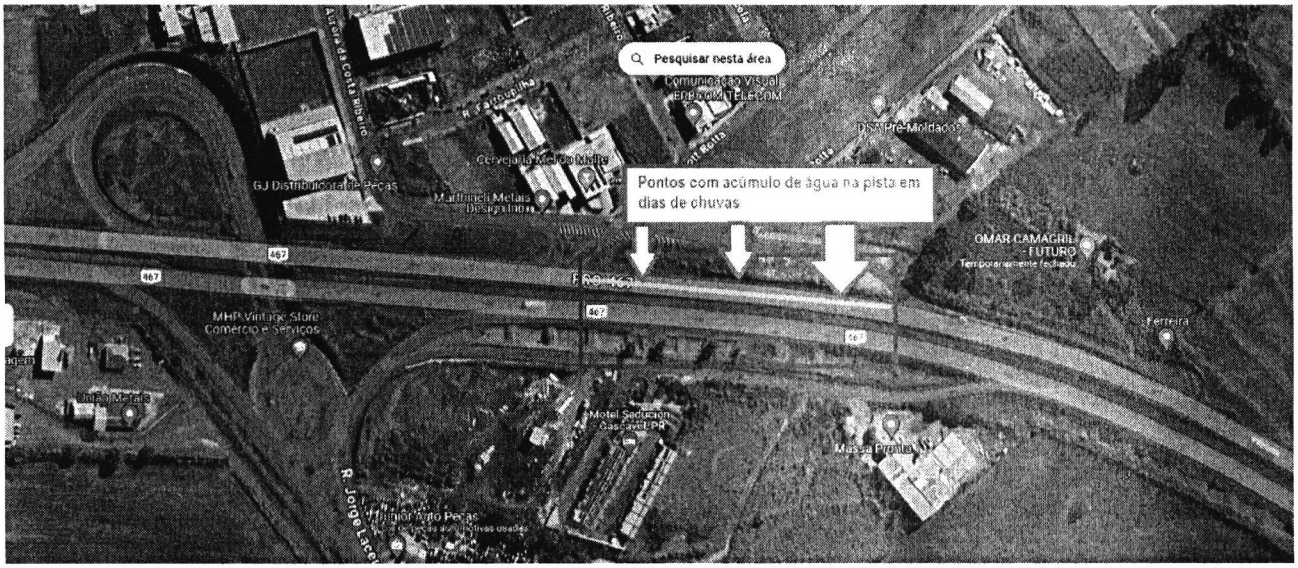



ANEXADO
DIRETORIA LEGISLATIVA