ENCAMINHAR AO EXECUTIVO MUNICIPAL
23ª SESSÃO
DATA 02/08/22
PRESIDENTE

SENHOR PRESIDENTE,

SENHORES VEREADORES.

INDICAÇÃO N° 3051

INDICO a **Exma. Senhora Prefeita RAQUEL CHINI,** para que junto a secretaria competente, solicite em caráter de urgência, o reparo no buraco pela calçada em frente ao nº 962 da Avenida Marechal Mallet pelo bairro canto do Forte. **Conforme as fotos em anexo pode-se constatar que os bloquetes estão se soltando, fazendo com que um enorme buraco se forme atrás de um ponto de ônibus, local de grande circulação de pessoas diariamente, inclusive com relatos de acidentes ortopédicos (torção de tornozelo).**



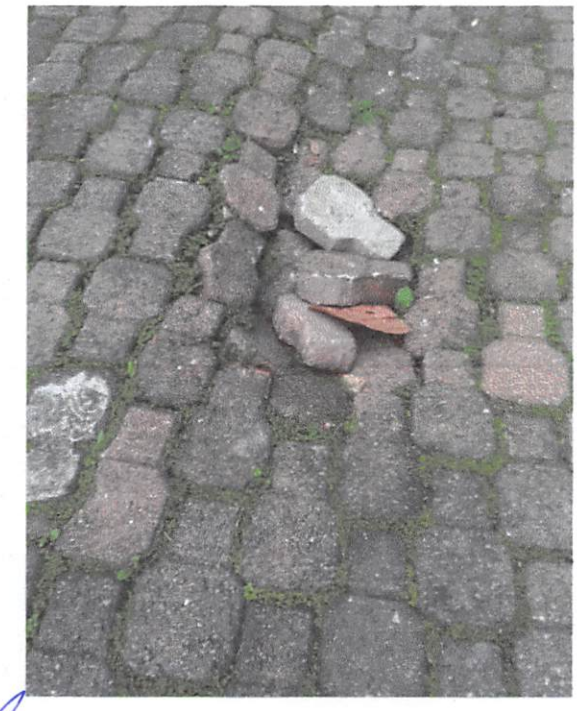

Sala Emancipador Oswaldo Tóschi, 02 de agosto de 2022.

MARCOS ROGÉRIO CAMARA

Vereador - MDB