INDICAÇÃO

Excelentíssimo Senhor
GENILSON COSTA E SILVA
Presidente da Câmara Municipal de Boa Vista

A Vereadora que esta subscreve, com amparo no art. 110, inciso IX, do Regimento Interno, solicita que seja encaminhada ao Excelentíssimo Senhor Arthur Henrique Brandão Machado, Prefeito do Município de Boa Vista, a seguinte Indicação:

SOLICITA QUE A PREFEITURA MUNICIPAL DE BOA VISTA, POR MEIO DA SUA SECRETARIA COMPETENTE, REALIZE O SERVIÇO DE RECAPEAMENTO ASFÁLTICO NA RUA DAVID RAMALHO, NO TRECHO COMPREENDIDO ENTRE A AVENIDA PRINCESA ISABEL E A RUA JANDIRA LAGO, NO BAIRRO LIBERDADE.



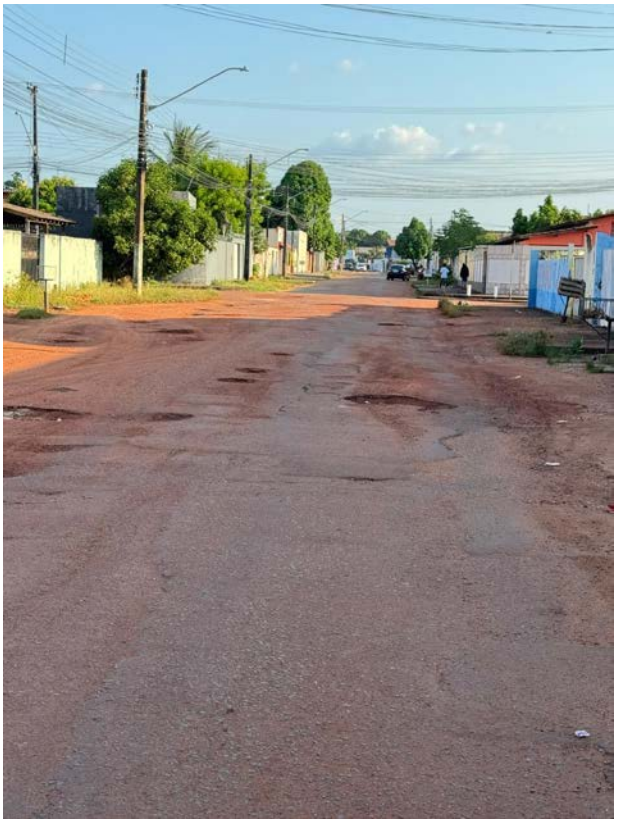

JUSTIFICATIVA

O referido trecho apresenta condições inadequadas para o tráfego de veículos, ocasionando transtornos à mobilidade urbana e riscos de acidentes. Portanto, o recapeamento asfáltico proporcionará melhores condições de trafegabilidade, segurança e conforto aos motoristas e pedestres que utilizam a via diariamente.

Diante disso, solicito a devida atenção do Poder Executivo Municipal para que a presente demanda seja atendida com a brevidade possível, garantindo a melhoria da infraestrutura urbana e a qualidade de vida da comunidade local.

Boa Vista/RR, 26 de setembro de 2025.

WALKIRIA RIBEIRO DOS REIS:19978642234

Assinado de forma digital por WALKIRIA RIBEIRO DOS REIS:19978642234
Dados: 2025.09.26 11:40:14 -04'00'

WALKIRIA RIBEIRO DOS REIS
VEREADORA - REPUBLICANOS