"BRASIL – DO CABURAÍ AO CHUÍ"
CÂMARA MUNICIPAL DE BOA VISTA
GABINETE DO VEREADOR ÍTALO OTÁVIO

INDICAÇÃO Nº 1048/2017
Excelentíssimo Senhor

MAURICÉLIO FERNANDES DE MELO

Presidente da Câmara Municipal de Boa Vista

...IDO NO EXPEDIENTE DA
SESSÃO 09/05/17
1º Secretário

O Vereador que esta subscreve, com amparo no art. 110, IX do Regimento Interno, solicita que seja encaminhada a Excelentíssima Senhora, Prefeita de Boa Vista **Maria Tereza Saenz Surita** e que seja atendida a seguinte indicação.

SOLICITO QUE O EXECUTIVO MUNICIPAL, ATRAVÉS DE SUA SECRETARIA COMPETENTE, QUE EXECUTE O SERVIÇO DE PAVIMENTAÇÃO ASFÁLTICA, DRENAGEM E CALÇAMENTO NA RUA RIO NILO.

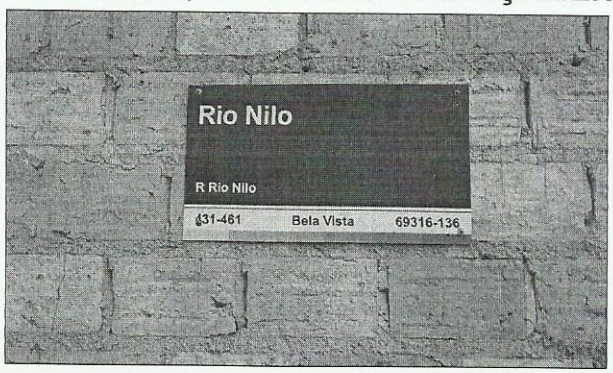

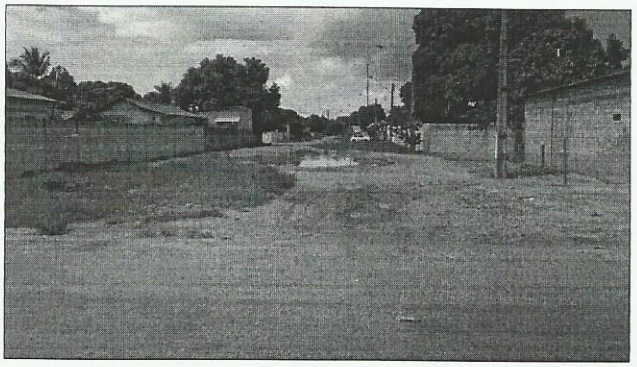

Localidade: Rua Rio Nilo, Bairro Bela Vista.

Justificativa: Os moradores da Rua Rio Nilo, no bairro Bela Vista solicitam que seja feito o serviço de pavimentação asfáltica, drenagem e calçamento. Essa é uma solicitação antiga dos moradores que sofrem com a falta de infraestrutura naquele logradouro. A falta de drenagem, asfalto e calçamento faz com que a situação se agrave durante o período do inverno que impede o trânsito de pedestres naquela via.

Plenário **"Estácio Pereira de Melo"**, Boa Vista, RR 24 de abril de 2017.

CÂMARA MUNICIPAL DE BOA VISTA
1ª SECRETARIA
RECEBIDO
EM: 03/05/2017
HRS: 08:28
Assinatura

Ítalo Otávio Teixeira Pinto
Vereador

Providenciado Através do Ofício.
Nº 85 de 10/05/2017 de
Jéssica