Câmara Municipal de Cascavel

ESTADO DO PARANÁ

CÂMARA MUNICIPAL DE CASCAVEL
Recebi em 05/05/14
Kleide S. Mayer
Diretora do Plenário e Apoio às Sessões

INDICAÇÃO nº 409 , de 2014.

(Autor : Vereador Walmir Severgnini PROS)

Propõe ao Executivo Municipal a limpeza e a troca das tampas das bocas de lobos nas ruas Turim nº 261,502,533,625,652 ,rua Trento nº 285 e na rua Milão nº522,585 e 625 no bairro cascavel velho na forma que especifica.

Excelentíssimo Senhor Presidente da câmara Municipal de cascavel

O vereador **WalmirSevergnini/,** com amparo no art. 116 do regimento interno desta casa de Leis, solicita á mesa diretora seja submetida a leitura desta Indicação no Egrégio Plenário Legislativo, e, depois de cumpridas todas as formalidades regimentais , seja, encaminhada ao Exmo. Senhor Edgar Bueno, Prefeito de cascavel, propondo as seguintes providências , que visam ao interesse público:

Que o Executivo Municipal, por meio da Secretaria Municipal de se Obras Públicas, envidar estudos e esforços para viabilizar a limpeza e a troca das tampas que estão quebradas nas ruas milão ,Turim e Trento no bairro cascavel velho , nesta cidade.

Cascavel,30 de abril de 2014.

WALMIR SEVERGNINI
VEREADOR PROS

Justificação,

Os moradores do Bairro cascavel velho procuraram este vereador para cobrar a limpeza e a troca das tampas das bocas de lobos que se encontram quebradas , por estarem prejudicando o escoamento da água nos dias de chuva. Conforme dados . (anexos)

Pelo exposto, conto a espacial atenção a esta Indicação. E espero respostas para darmos ciência aos moradores que nos cobram tal providência.

Rio: Turim 261



Rio: Turim 625

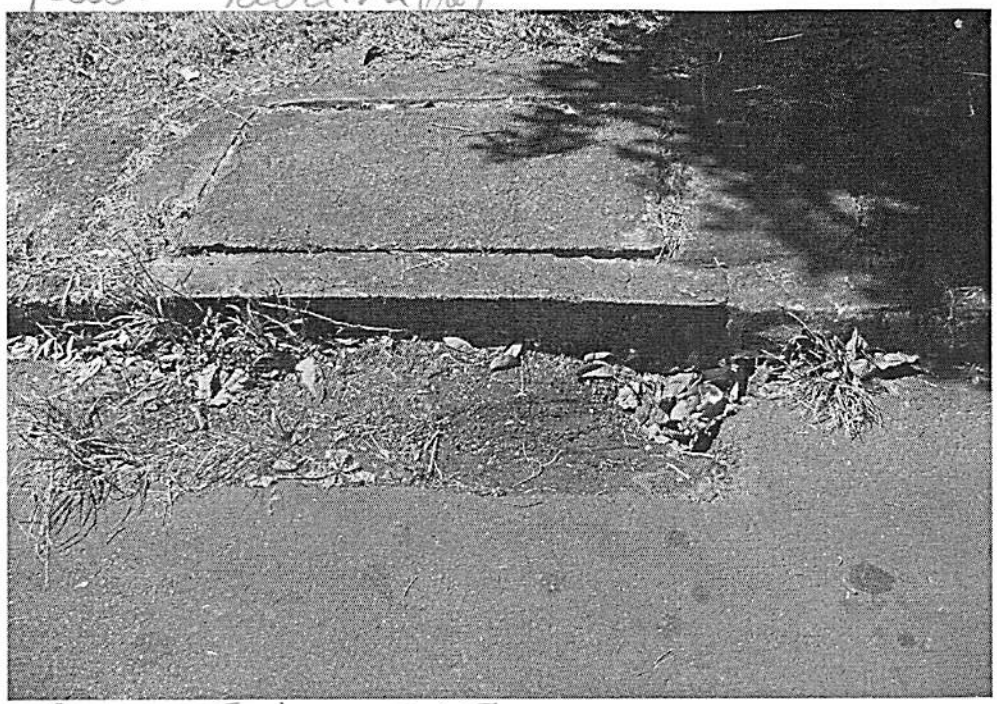

Rio: Turim 261



Rio: Turim 625



Rwo: Twin 533



Twin.

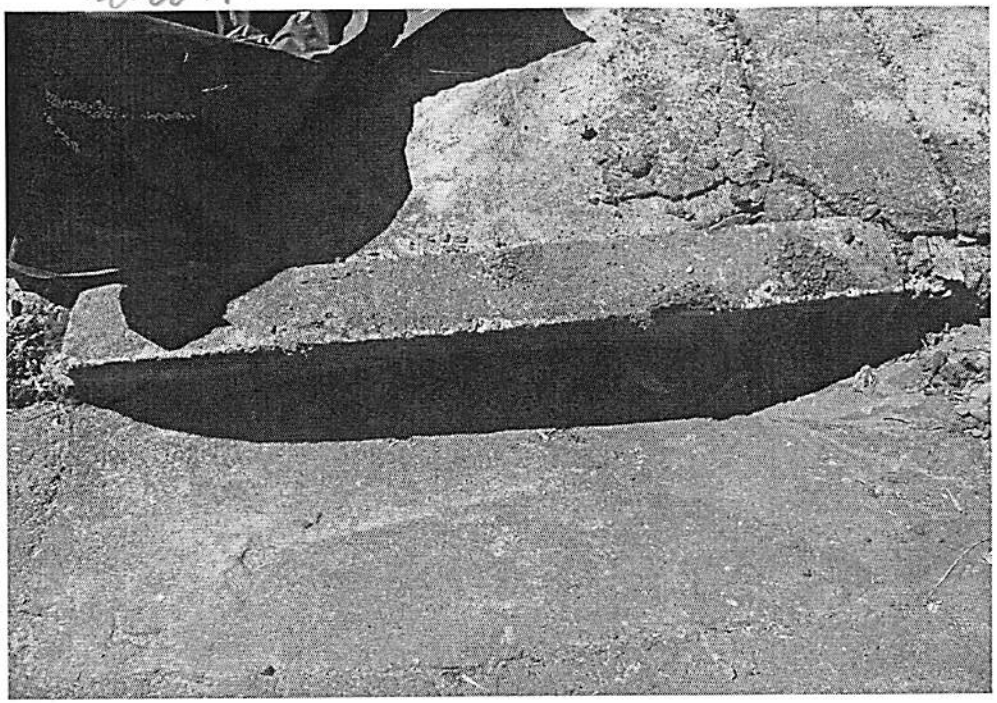

Rwo: Trnto 285





Rua: Turin 652



Rua: Milão 522



Rua: Turin 502

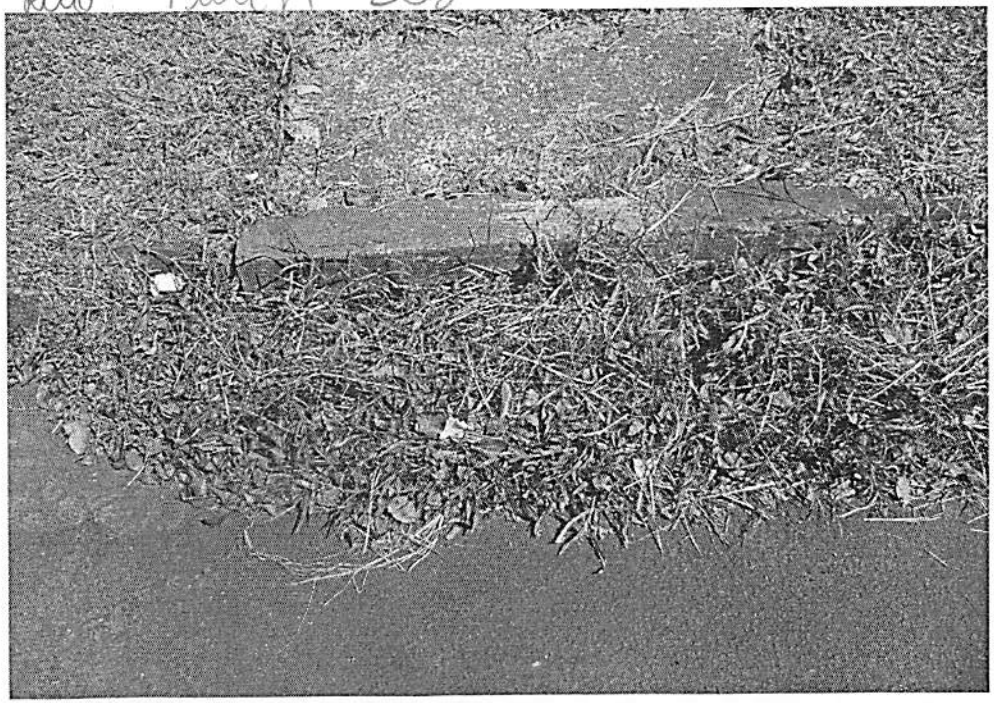

Rua: Milão 625



Pus. milão 585

