CÂMARA DE
FORTALEZA

Gabinete do Vereador Luiz Sérgio

REQUERIMENTO Nº – 5847 / 2025

REQUER O ENVIO DE OFÍCIO DE EXPEDIENTE À SECRETARIA MUNICIPAL DE CONSERVAÇÃO E SERVIÇOS PÚBLICOS (SCSP) E À SECRETARIA EXECUTIVA REGIONAL IX, SOLICITANDO A REALIZAÇÃO DE SERVIÇOS DE LIMPEZA E CAPINAÇÃO NA RUA ANTÔNIO ALVES RIBEIRO, Nº 463, BAIRRO JANGURUSSU.

EXMO. SR. PRESIDENTE DA CÂMARA MUNICIPAL DE FORTALEZA

O **VEREADOR LUIZ SÉRGIO (PSB)**, no uso de sua atribuição regimental, vem, mui respeitosamente, à presença de V. Exª, requerer o envio de ofício de Expediente à Secretaria Municipal de Conservação e Serviços Públicos - SCSP e à Secretaria Executiva Regional IX, solicitando a realização de serviços de limpeza e capinação na Rua Antônio Alves Ribeiro, nº 463, Bairro Jangurussu.

Sem mais para o momento antecipamos protestos de mais elevada estima e consideração, bem como, nos colocamos ao seu inteiro dispor para qualquer esclarecimento que se faça necessário.

DEPTO. LEGISLATIVO DA CÂMARA MUNICIPAL DE FORTALEZA, DE JUNHO DE 2025.

LUIZ SÉRGIO
VEREADOR- PSB

LOCALIZAÇÃO

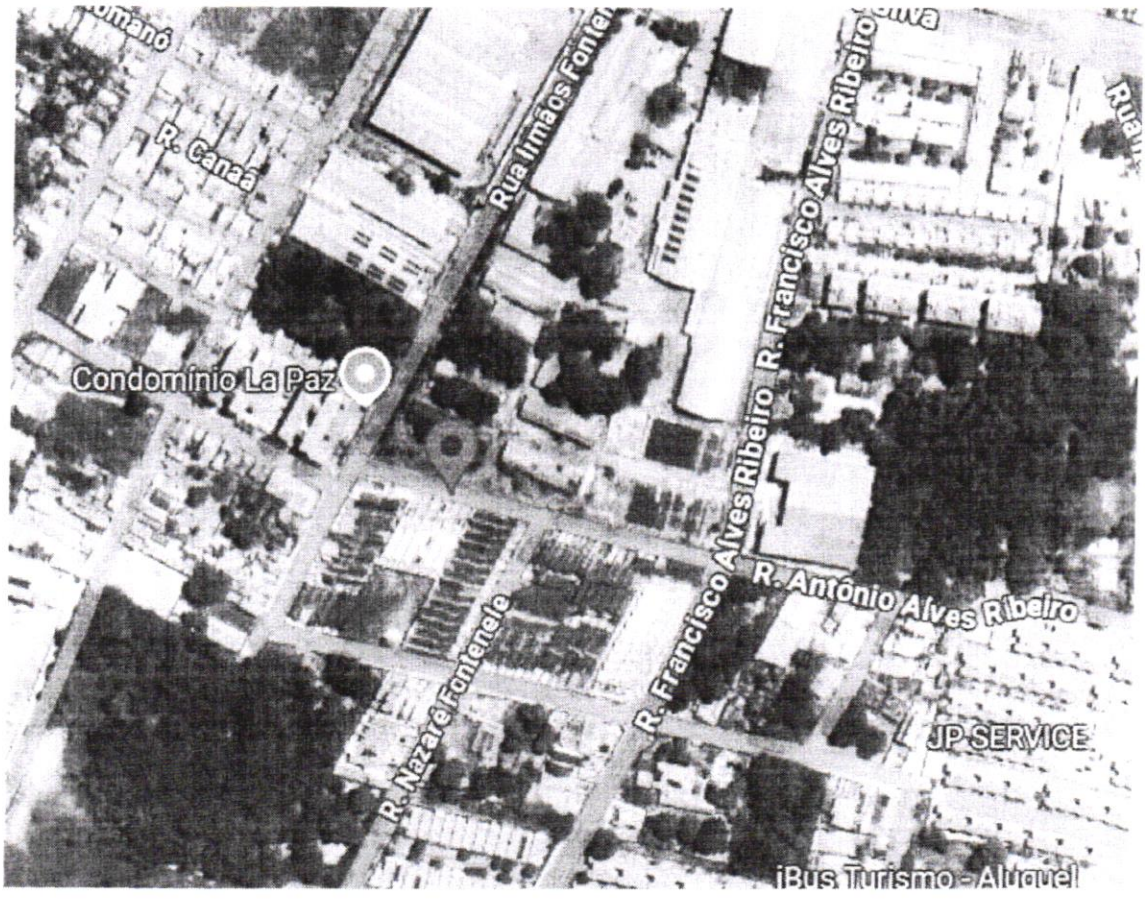

LUIZ SÉRGIO
VEREADOR- PSB



Assinaturas Digitais

Registrado por LUIZ SÉRGIO SANTOS em 11 de junho de 2025 às 09:29

Para conferir o documento assinado digitalmente, acesse o endereço eletrônico abaixo:

https://api.cmfor360.fortaleza.ce.leg.br/public/ged/documentos/2025/06/1749655847713_48a07e95-43d3-49e1-b860-fd45361e1c96.pdf

Documento assinado por

LUIZ SÉRGIO SANTOS

Requerimento

Nº do Protocolo: 20250612310000086

Nº SAPL: 5847/2025

Registrado por LUIZ SÉRGIO SANTOS em 11 de junho de 2025 às 09:29

Para conferir o documento assinado digitalmente, acesse o endereço eletrônico abaixo:

https://api.cmfor360.fortaleza.ce.leg.br/public/ged/documentos/2025/06/1749655847713_48a07e95-43d3-49e1-b860-fd45361e1c96.pdf

Autores:

LUIZ SÉRGIO SANTOS

CÂMARA DE
FORTALEZA

RECIBO DE MATÉRIA

Sistema de Recibo de Matéria

Protocolo Nº: 2025061231000086

Número SAPL: 5847/2025

Tipo de Matéria: Requerimento

Ementa: REQUER O ENVIO DE OFÍCIO DE EXPEDIENTE À SECRETARIA MUNICIPAL DE CONSERVAÇÃO E SERVIÇOS PÚBLICOS (SCSP) E À SECRETARIA EXECUTIVA REGIONAL IX, SOLICITANDO A REALIZAÇÃO DE SERVIÇOS DE LIMPEZA E CAPINAÇÃO NA RUA ANTÔNIO ALVES RIBEIRO, Nº 463, BAIRRO JANGURUSSU.

Data Hora 11/06/2025 - 12:29

Registrado por: LUIZ SÉRGIO SANTOS

Protocolado por: LUIZ SÉRGIO SANTOS

Autores da Matéria:

LUIZ SÉRGIO SANTOS