Requerimento nº _____/2025

REQUERIMENTO

O Vereador **JOSÉ CRISTÓVÃO DA SILVA**, no uso das atribuições que lhe são conferidas pelo Regimento Interno desta Casa, requer ao Exmo. Sr. Prefeito de Santa Cruz do Capibaribe – Hélio Lima Aragão Filho, extensivo as Secretarias pertinentes a demanda, no sentido de envidar esforços, para que seja feita a pavimentação da Rua João fausto Feitosa, loteamento Nova Morada, bairro Bela Vista.

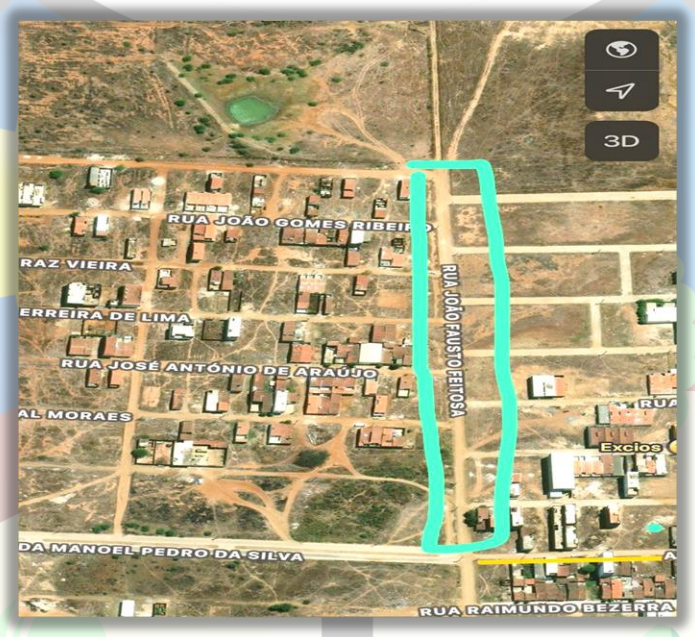

JUSTIFICATIVA

O presente requerimento se dá em razão da necessidade de pavimentação da referida rua, tendo em vista que a mesma torna-se de grande utilidade por ser um acesso considerável ao nossos centros de compras, como Calçadão Miguel Arraes de Alencar, Moda Center Santa Cruz e Alta Horas, uma vez que, há um considerável número de veículos e transeuntes semanalmente e até diariamente fazendo uso da via, muitas vezes no pó ou na lama. Portanto, a pavimentação facilitaria o acesso e também melhoraria consideravelmente as condições de segurança e mobilidade no local.

Sala das Sessões, 27 de Janeiro de 2025.

JOSÉ CRISTÓVÃO DA SILVA
(Cristóvão Bomba)
Vereador - PSD

CamScanner