REQUERIMENTO

36ª Sessão Ordinária de 2023

Excelentíssimo Senhor Presidente,

A Vereadora Rosângela Santana Ferreira requer a Vossa Excelência, nos termos consoantes aos artigos 106 c/c 107, inciso X, após considerações e aprovação em plenário, encaminhamento a empresa **Equatorial Energia Goiás**, solicitar a manutenção da tampa de uma linha de transmissão situada na Avenida 20 de Agosto, Bairro: Centro, (em frente à loja 20 presentes, ao lado da Farmácia Felicidade), nesta Cidade.

A presente solicitação baseia-se na reclamação de várias pessoas já terem sofrido acidente caindo nesse buraco da rede elétrica. A tampa encontra-se solta na calçada e sem nenhuma segurança pra quem passa no local, pois não tem como saber que o mesmo afunda quando alguém pisa em cima.

Sendo assim, peço ao Nobres Colegas que apreciem favoravelmente esse pedido e, contanto também com uma resposta positiva do Órgão responsável, desde já meus sinceros agradecimentos.

Catalão, 03 de outubro de 2023.

Rosângela Santana Ferreira
Vereadora

Excelentíssimo Senhor
JAIR HUMBERTO DA SILVA
Presidente da Câmara Municipal de Catalão

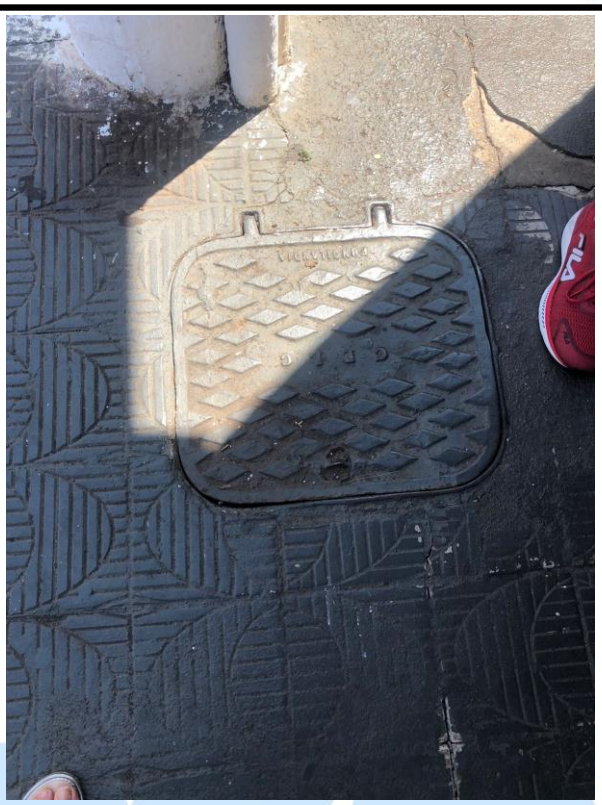


CORTESIA
SAVANA IMÓVEIS