Vereador PSC
Cleuber Vaz
Mais que amigo, irmão.

CÂMARA MUNICIPAL
CATALÃO - GO

Plenário, 22 de Junho de 2021

Requerimento

PEDIDO

O Vereador Cleuber José Vaz, no uso de suas atribuições constitucionais, requer que, após aprovado, seja encaminhado o ofício ao Exmo. Prefeito de Catalão, Dr. Adib Elias, com cópias ao Secretário Municipal de Transportes, Luiz Severo Braga Gomides, **pedindo para que seja feito o asfaltamento da Rua Carolina Vaz, no Distrito de Pires Belo.**

Justificativa

A Rua Carolina Vaz encontra-se degradada, com uma grande quantidade de erosões. Por ser uma estrada ainda de terra, sempre fazem a cobertura dos buracos com pedras ou mais terra, mas a chuva acaba impedindo que os mesmos fiquem cobertos, deixando o local perigoso, como pode ser visto nas fotos em anexo.

Essa situação traz grande incômodo aos moradores do distrito, principalmente porque esta é uma rua que dá acesso a uma escola e o fluxo por ali é grande. Sendo assim, as erosões trazem um grande risco de acidentes, seja com veículos ou pedestres, incluindo crianças, podendo ser fatais, além de poder causar estragos nos carros e motos dos que precisam passar pela rua.

Contando com o apoio dos Nobres Pares, agradeço.

Cleuber José Vaz
Vereador

Vereador PSC
Cleuber Vaz
Mais que amigo, irmão.

CÂMARA MUNICIPAL
CATALÃO - GO

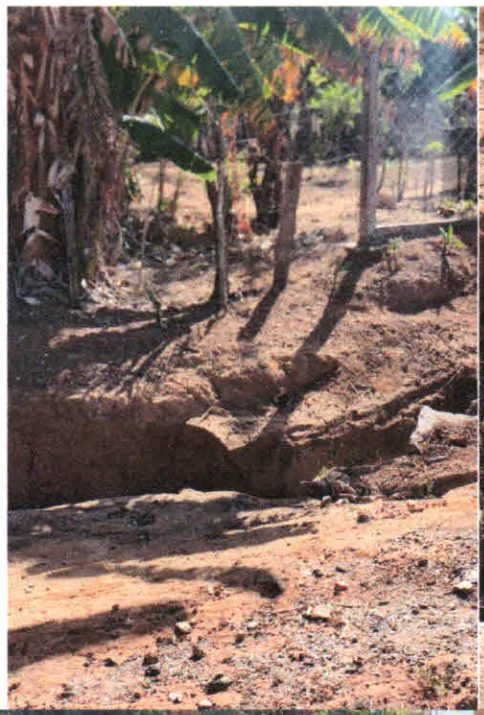
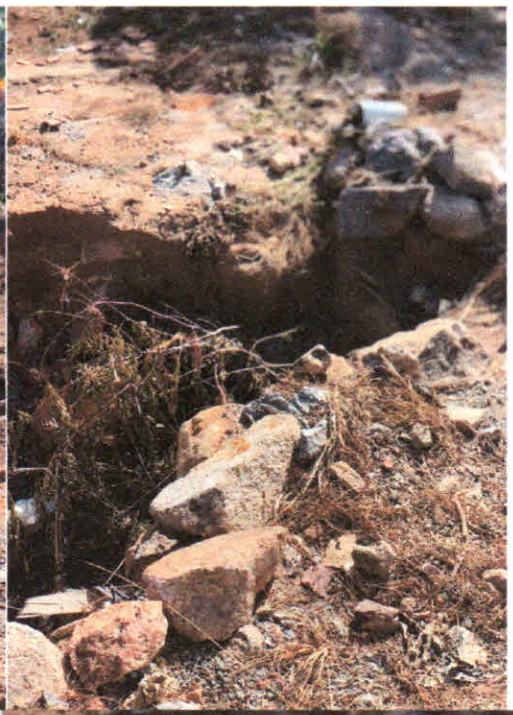
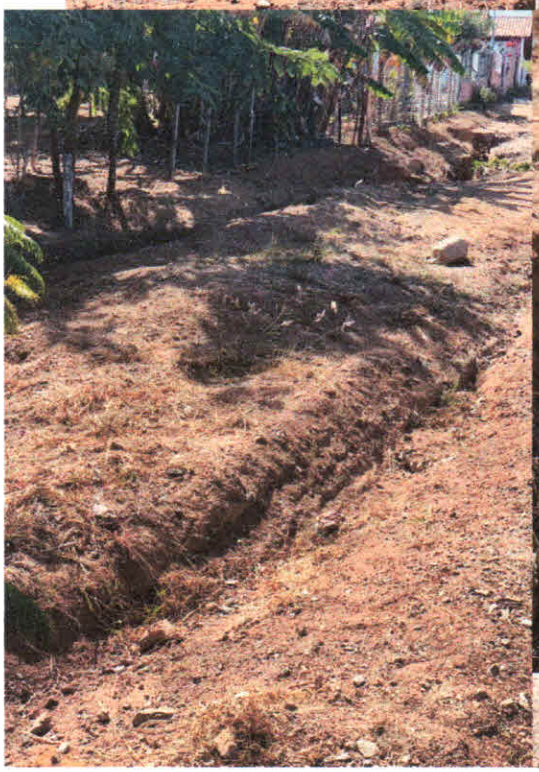
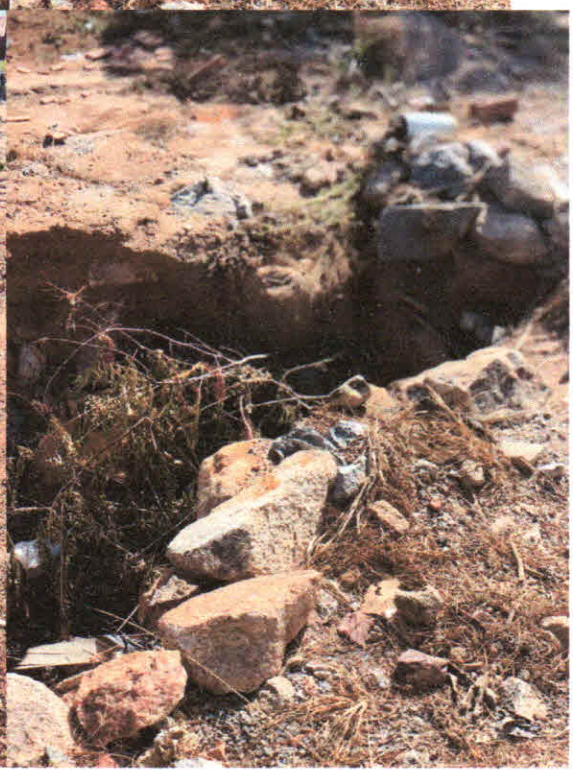

Cleuber José Vaz
Vereador