REQUERIMENTO Nº 68 , DE 2022.

(Proponente: Vereador Sadi Kisiel/PODEMOS)

CÂMARA MUNICIPAL DE CASCAVEL
Recebido em: 14/03/22
Protocolo

Excelentíssimo Senhor Presidente da Câmara Municipal de Cascavel.

REQUER, nos termos que regem o art. 149, § 1º, do Regimento Interno, após deliberação legislativa, seja encaminhado expediente a Secretaria Municipal de Planejamento e Gestão – SEPLAG, solicitando informações acerca do uso particular de área pública, na Rua das Orquídeas, esquina com a Rua das Flores, anexo ao Centro Esportivo do Bairro Guarujá:

1. O Município deu autorização e/ou permissão, fez concessão de uso do referido espaço para particulares?
2. Se sim, qual foi a forma de concessão? E fornecer cópia do documento.

É o Requerimento, Sala das Sessões.
Cascavel, 11 de março de 2022.

Sadi Kisiel
Vereador/PODEMOS

Justificação,

A presente solicitação tem por objetivo obter melhores informações acerca do uso particular de área pública, onde há questionamentos por parte da comunidade, ante o fato de que há no local, um comercio e parte sendo usado como residência.

Posto isto, esperamos, contar com o apoio do Senhor Secretário em atender a presente solicitação, para darmos ciência aos moradores do Bairro Guarujá.

CONFERIDO
DIRETORIA LEGISLATIVA

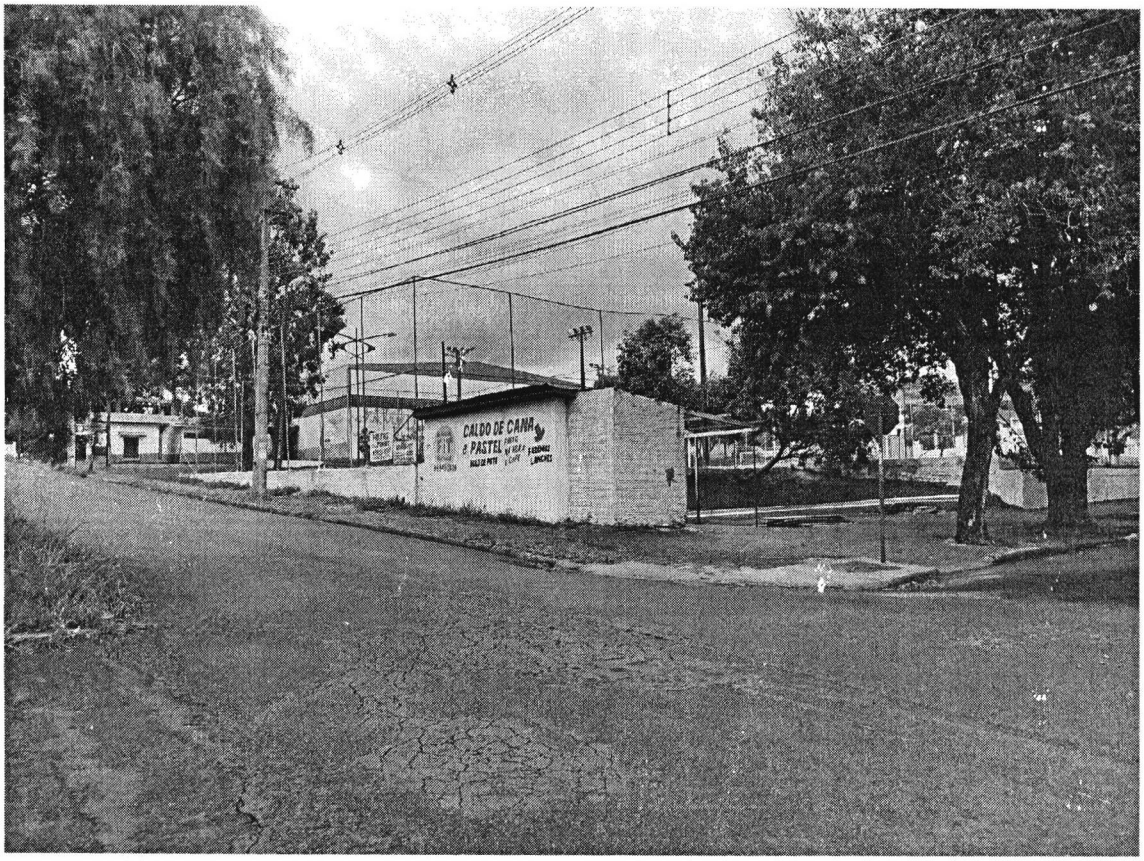
CALDO DE CANA
E PASTEL

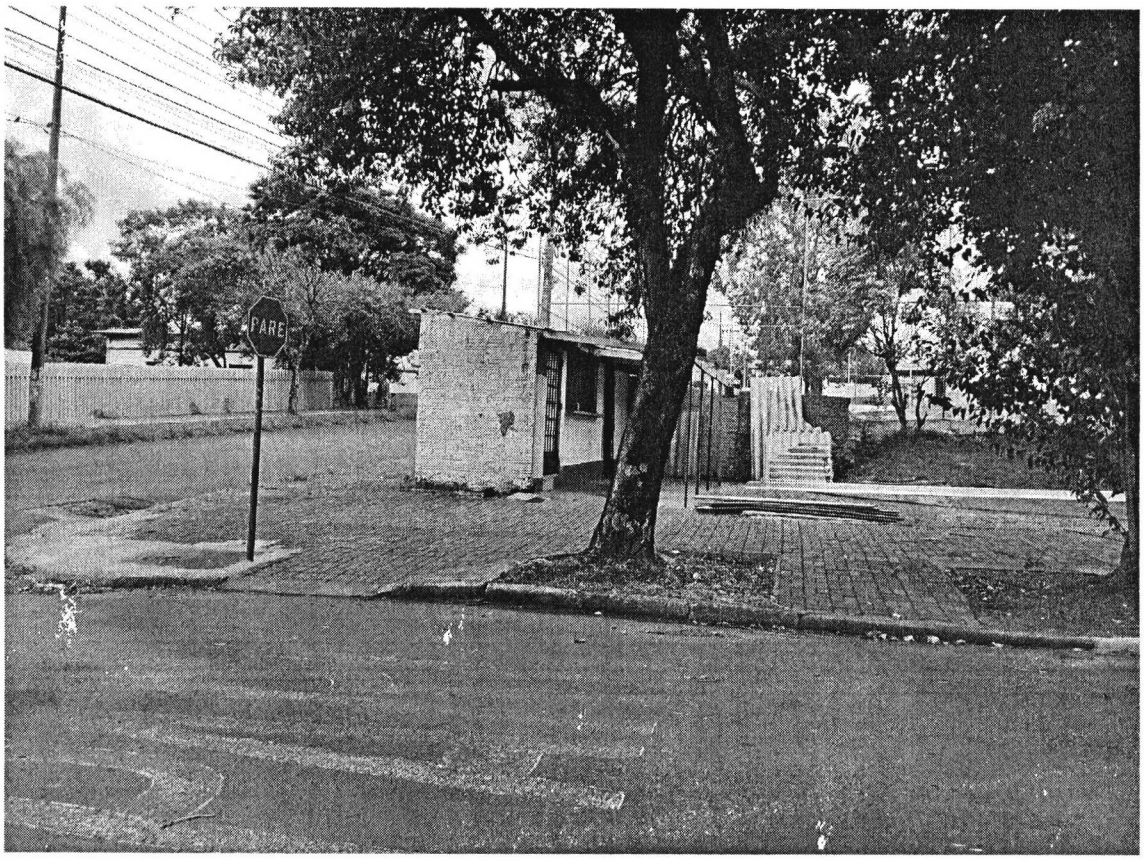
PARE

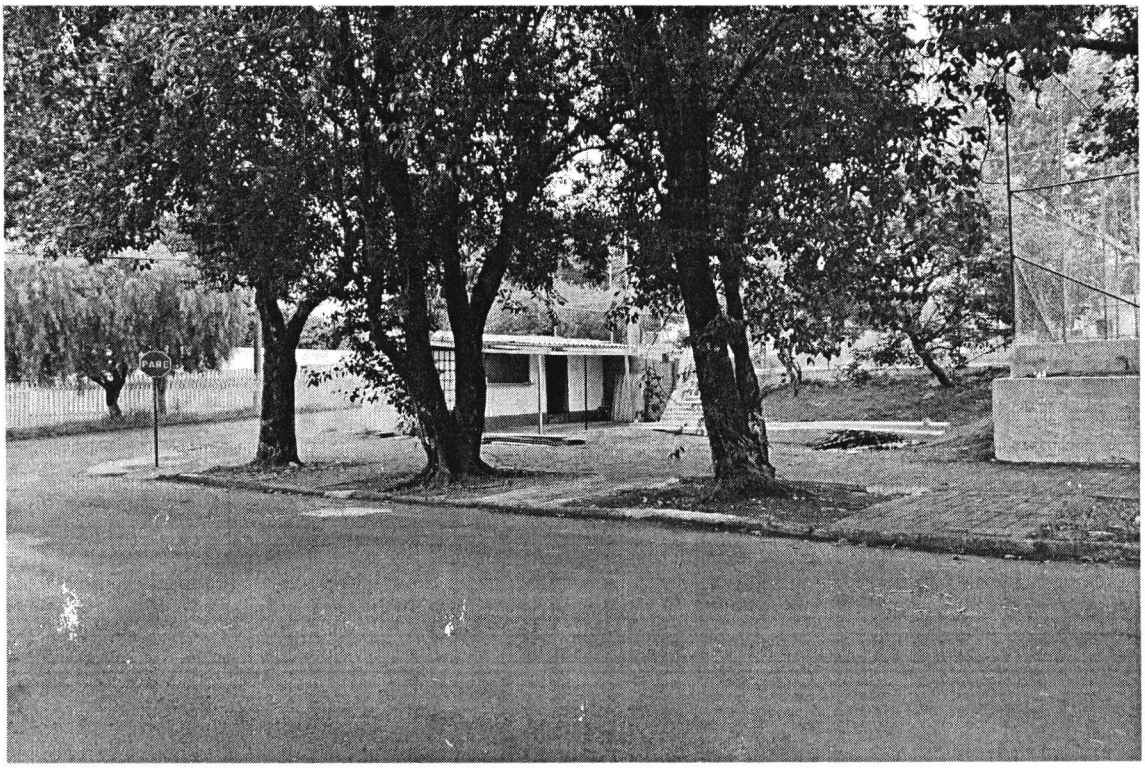
PARC

