Câmara Municipal de Conselheiro Lafaiete
ESTADO DE MINAS GERAIS

INDICAÇÃO Nº 1299/2025 17/06/25

ASSUNTO: NECESSIDADE DE DETERMINAR AO SETOR COMPETENTE, QUE PROCEDA COM A INSTALAÇÃO NA REDE PLUVIAL/FLUVIAL DA RUA ISOLINA LEITE, BAIRRO CACHOEIRA, SE FAZ NECESSÁRIO POIS NA REFERIDA RUA NÃO EXISTEM BUEIROS CAPAZES DE ATENDER AS NECESSIDADES DO LOCAL, SENDO QUE O PERÍODO DAS CHUVAS AGRAVA MUITO A SITUAÇÃO.

SEGUE IMAGEM:

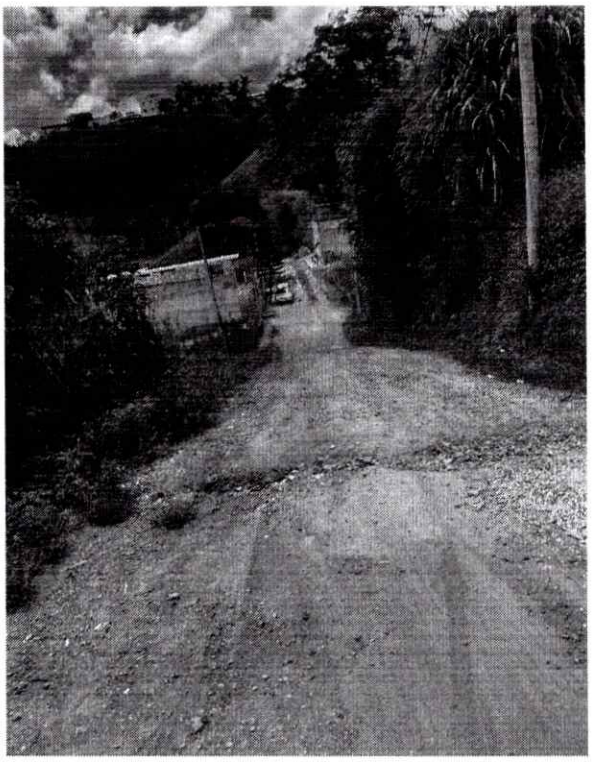

Exmo. Sr. Presidente,

Apresento a V.Exa., nos termos do Art. 191 do Regimento Interno, a presente Indicação, a ser encaminhada a quem de direito, sugerindo a necessidade acima mencionada, tendo em vista tratar-se de um atendimento à comunidade.

SALA DAS SESSÕES, 28 de fevereiro de 2025.

VEREADOR ERIVELTON MARTINS JAYME DA SILVA

Câmara Municipal de Conselheiro Lafaiete-MG
-10-Mar-2025-11:29-060299-1/2