Câmara Municipal de Cascavel

ESTADO DO PARANÁ

INDICAÇÃO Nº 131 , DE 2023.
(Proponente: Vereador Cidão da Telepar/PSB)

CÂMARA MUNICIPAL DE CASCAVEL
Recebido em 10/02/23
Protocolo

Excelentíssimo Senhor Presidente da Câmara Municipal de Cascavel.

INDICO nos termos que regem o art. 143 do Regimento Interno desta Casa de Leis, seja encaminhado expediente ao Senhor Carlos Luiz de Oliveira, Secretário Municipal de Esportes e Lazer de Cascavel, solicitando estudos para implantação de novo parquinho e academia da terceira idade, na Praça Getúlio Vargas/Marco Zero, no bairro centro, no município de Cascavel.

É a Indicação. Sala das Sessões.
Cascavel, 09 de fevereiro de 2023.

Cidão da Telepar
Vereador/PSB

Justificação

A presente indicação tem por objetivo solicitar ao Poder Executivo Municipal por meio da Secretaria de Esportes e Lazer, que realize estudos para efetuar a implantação de novo parquinho e academia da terceira idade, na Praça Getúlio Vargas/Marco Zero, no bairro centro, no município de Cascavel.

Em visita realizada inloco verificamos que os brinquedos estão danificados, tendo partes quebradas, bem como estão enferrujados, o que pode vir ocasionar acidentes com as crianças que fazem uso (fotos anexo). Levando em consideração que os brinquedos estão bem velhos pois já estão instalados no local a considerável tempo, necessário se faz estudos para possibilitar a implantação de modernos equipamentos no espaço, de modo a propiciar a completa exploração do espaço, maior aproveitamento e consequentemente melhorando o aspecto visual do local.

Além do mais, a academia da terceira idade traz inúmeros benefícios, pois além da pratica de atividades física ser ao ar livre o que por si só proporciona bem-estar, favorece consideravelmente a saúde física.

À vista disso, espero, pois, contar a com a especial atenção do Poder Executivo, por meio da Secretária da Esportes e Lazer para atender esta solicitação.

CONFERIDO
DIRETORIA LEGISLATIVA

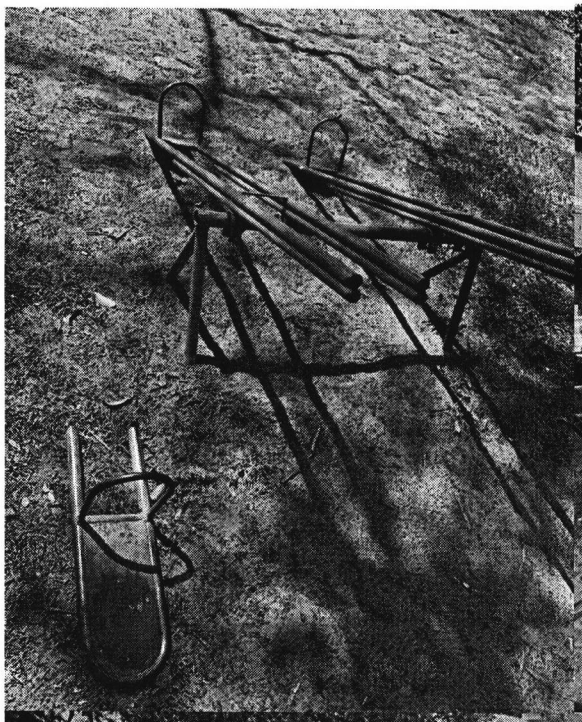

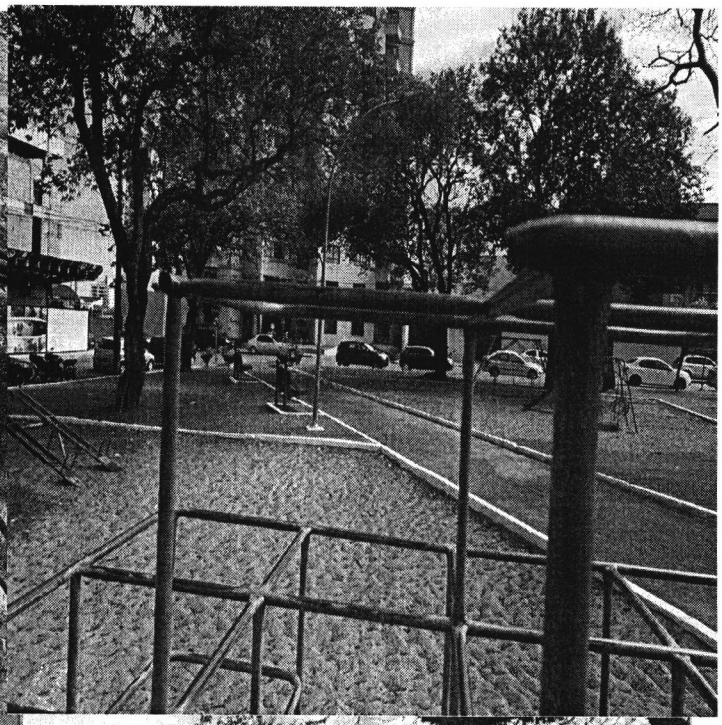

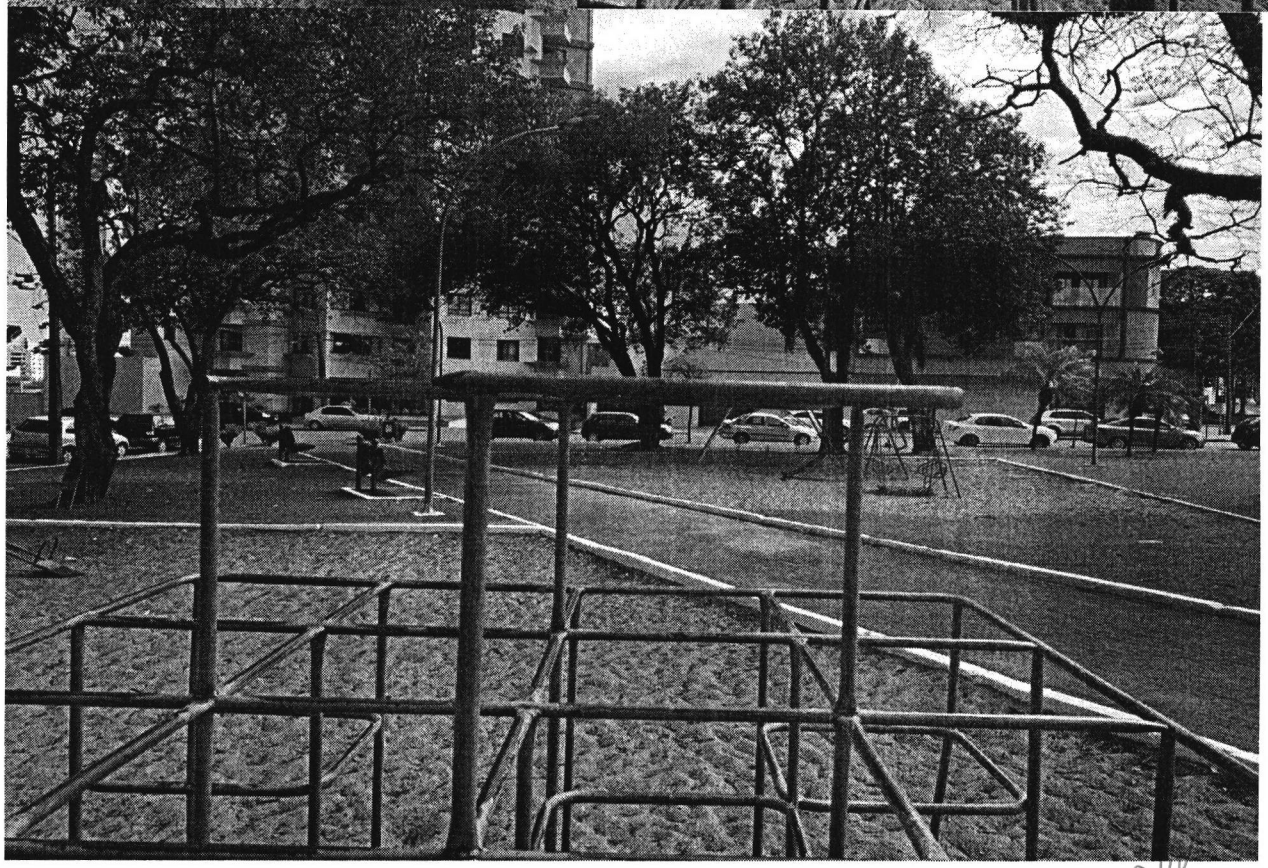

Rua Pernambuco, 1843 - Centro - CEP 85810-021 - Cascavel - Paraná
Fone |45| 3321-8800 - Fax |45| 3321-8881 - www.camaracascavel.pr.gov.br - e-mail: admin@camaracascavel.pr.gov.br

CONFERIDO
DIRETORIA LEGISLATIVA





CONFERIDO
DIRETORIA LEGISLATIVA