LIDO NO EXPEDIENTE DA SESSÃO 14/03/17
1º Secretário

"BRASIL – DO CABURAÍ AO CHUÍ"
CÂMARA MUNICIPAL DE BOA VISTA
GABINETE DO VEREADOR ADERVAL DA ROCHA FERREIRA FILHO – VAVÁ DO THIANGUÁ

INDICAÇÃO Nº 265 /2017

Excelentíssimo Senhor
MAURICÉLIO FERNANDES DE MELO
Presidente da Câmara Municipal de Boa Vista

O Vereador que esta subscreve, com amparo no art. 140, do Regimento Interno, solicita que seja encaminhada a Excelentíssima Senhora **TERESA SURITA**, Prefeita Municipal de Boa Vista, a seguinte Indicação.

QUE A PREFEITURA MUNICIPAL DE BOA VISTA ENCAMINHE PARA A SECRETARIA COMPETENTE, PARA QUE REALIZE O SERVIÇO DE COLOCAÇÃO DE PLACAS DE SINALIZAÇÕES NO CRUZAMENTO DAS RUAS CB PM LAURINDO DE ARAÚJO BRAGA COM A RUA EMILIA DA SILVA LAVÔR LOCALIZADA NO BAIRRO CARANÃ, E DÁ OUTRAS PROVIDÊNCIAS.

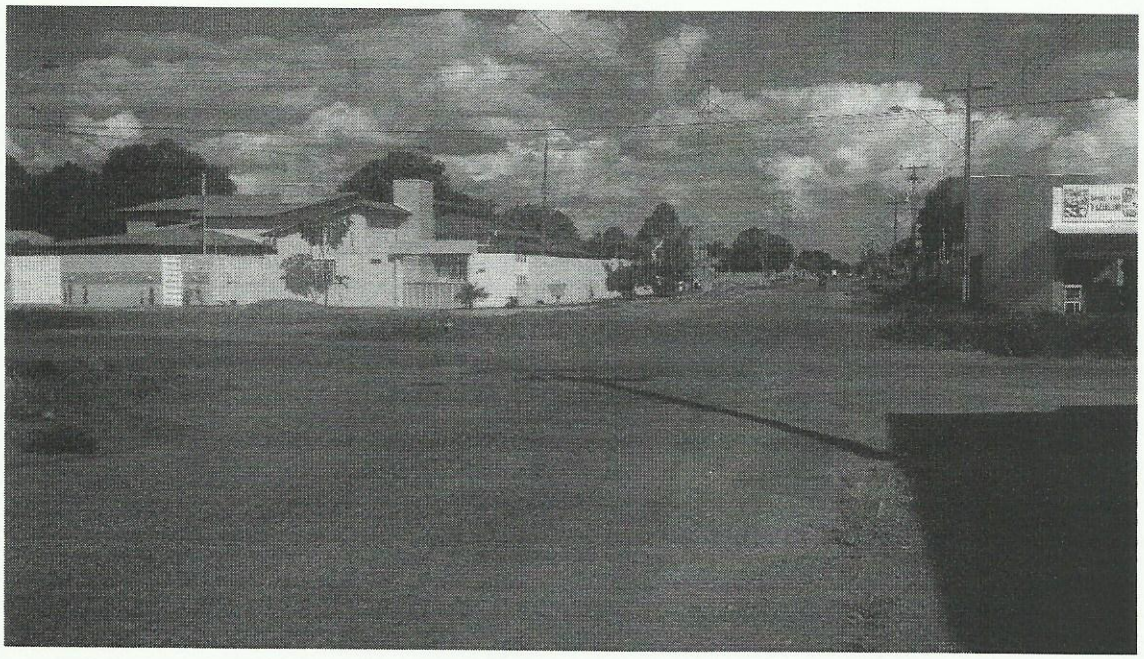

Providenciado Através do Ofício.
Nº 36 de 17/16/03 de 2017
Diva

RECEBIDO
DIRETORIA DE COMISSÕES
EM 07/03/17
Diva
ASSINATURA

JUSTIFICATIVA

As placas de sinalização de trânsito é uma das formas mais eficazes de se prevenir acidentes, devido às reclamações feitas pelos moradores da Rua Emília da Silva Lavôr.

Solicitamos que sejam colocadas placas de sinalizações adequadas no referido cruzamento, acreditamos que assim vamos reduzir os números de acidentes naquele local.

Pedimos urgência no referido pedido.

Gabinete do Vereador, Boa Vista/RR 07 de Março de 2017.

ADERVAL DA ROCHA FERREIRA FILHO

Vereador - PSD