PODER LEGISLATIVO
**CÂMARA MUNICIPAL DE SANTARÉM**
Avenida Dr. Anysio Chaves, 1001 – Aeroporto Velho
CEP: 68030-290 - SANTARÉM-PARÁ
CNPJ Nº 10.219.202/0001-82
**GABINETE VEREADOR PAULO GASOLINA**

CÂMARA MUNICIPAL DE SANTARÉM
única
unanimidade
10 / 12 / 19
Câmara Municipal de Santarém
Alaércio Magalhães Cardoso
1° Secretário

**INDICAÇÃO Nº. 170 /2019.**
Senhor Presidente,
Senhora e Senhores Vereadores

O membro deste Poder, signatário do presente, após ouvido o Douto Plenário e cumpridas as formalidades regimentais **INDICA** que, seja encaminhado a **Srª Vânia Portela – Secretária de Meio Ambiente, ao Srº Daniel Simões – Secretário de Infraestrutura, ao Capitão de Fragata, Fábio Luiz Benincasa – Capitania dos Portos e ao Coronel Marcelo Linhares – 8º BEC,** para que seja tomada as devidas providências com relação a um estaleiro clandestino na praia da Maracangalha e também, o uso indevido da praia para ancorar as embarcações.

**JUSTIFICATIVA**

Senhora e Senhores Vereadores, a degradação ambiental é a deterioração do meio ambiente através de esgotamento dos recursos, tais como ar, água e solo; a destruição de ecossistemas e a extinção da vida selvagem. Ela é definida como qualquer alteração ou perturbação para o ambiente percebida para ser prejudicial ou indesejável. No mês de fevereiro, denunciamos na tribuna e solicitando providências dos órgãos competentes, para um estaleiro clandestino formado na praia da Maracangalha. Nove(9) meses se passaram e a situação é a mesma. O estaleiro e cemitério de embarcações continua a funcionar degradando e poluindo o espaço público, que poderia ser utilizado para lazer. Além disso, trata-se de uma área militar, onde há placa proibindo a atracação de barcos.

A preocupação com a responsabilidade social, a preservação e o respeito ao meio ambiente, nos motivou a reiterar essa proposta, não visando perseguir ninguém, porém visando chamar atenção de nossas autoridades competentes com respeito a degradação em nosso município.

Em anexo fotos atuais da praia.

Que cópia seja dado conhecimento ao Ministério Público Estadual, a Delegacia da Capitania dos Portos em Santarém e ao Exército Brasileiro – 8º BEC.

Sala das Sessões, Plenário Vereador Benedito Oliveira Magalhães, em de novembro de 2019.

**PAULO SÉRGIO NOGUEIRA DA SILVA**
Vereador – PAULO GASOLINA

PODER LEGISLATIVO
**CÂMARA MUNICIPAL DE SANTARÉM**
Avenida Dr. Anysio Chaves, 1001 – Aeroporto Velho
CEP: 68030-290 - SANTARÉM-PARÁ
CNPJ Nº 10.219.202/0001-82
**GABINETE VEREADOR PAULO GASOLINA**

## FOTOS ATUAIS DA PRAIA DA MARACANGALHA





**PAULO SÉRGIO NOGUEIRA DA SILVA**
Vereador – PAULO GASOLINA

PODER LEGISLATIVO
**CÂMARA MUNICIPAL DE SANTARÉM**
Avenida Dr. Anysio Chaves, 1001 – Aeroporto Velho
CEP: 68030-290 - SANTARÉM-PARÁ
CNPJ Nº 10.219.202/0001-82
**GABINETE VEREADOR PAULO GASOLINA**

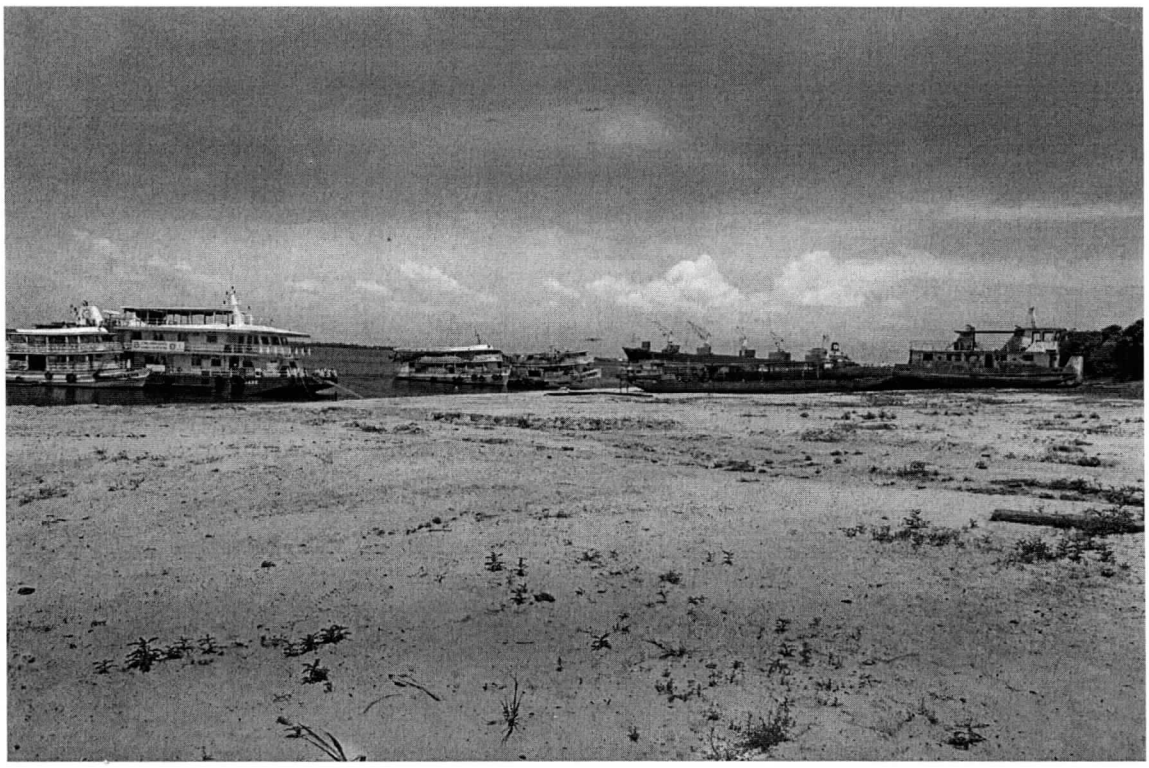




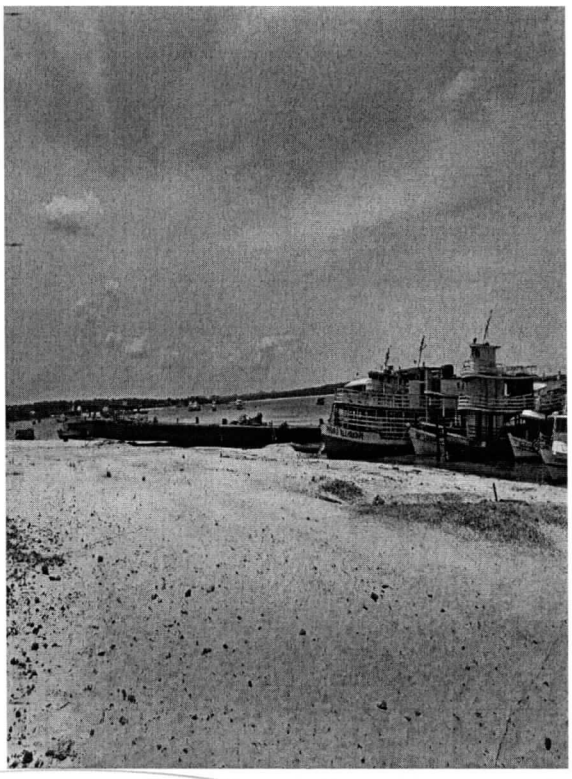

**PAULO SÉRGIO NOGUEIRA DA SILVA**
Vereador – PAULO GASOLINA