Câmara Municipal de Cascavel

ESTADO DO PARANÁ

CÂMARA MUNICIPAL DE CASCAVEL
Recebido em 14/12/2017
Protocolo

INDICAÇÃO Nº 1.206, DE 2017.
(Autor: Vereador Fernando Hallberg/PPL)

Excelentíssimo Senhor Presidente da Câmara Municipal de Cascavel.

O Vereador Fernando Hallberg/PPL, nos termos que regem o art. 116 do Regimento Interno desta Casa de Leis propõe a Mesa Diretora, após a sua leitura no Pequeno Expediente, seja encaminhada esta Indicação ao Poder Executivo Municipal, perante a Companhia de Engenharia de Transporte e Trânsito – Cettrans, solicitando que seja realizado um estudo para continuidade da demarcação de proibido estacionar em um lado da Rua Terra Roxa, localizada no bairro Nova York.

É a Indicação. Sala das Sessões.
Cascavel, 13 de dezembro de 2017.

Fernando Hallberg
Vereador/PPL

Justificação

A Rua Terra Roxa é uma importante de ligação do trânsito da região central com o bairro Nova York e Região do Lago. A rua é estreita, não possibilitando o estacionamento de veículos dos dois lados da via, visto que o tráfego de veículos nesta região é intenso.

Uma parte da via já esta sinalizada com a proibição do estacionamento de um lado, isso ocorre até a entrada do Condomínio Lago Dourado, após o condomínio é permitido o estacionamento dos dois lados da via até a Avenida Rocha Pombo.

Esta é uma região residencial, os moradores solicitam esta mudança para melhorar o tráfego da via e dar mais segurança para os que ali transitam. Encaminhamos em anexo fotos.

CONFERIDO
DIRETORIA LEGISLATIVA

Como pode ser observado na imagem abaixo a sinalização de proibido estacionar na Rua Terra Roxa segue apenas até as proximidades do Condomínio Lago Dourado:

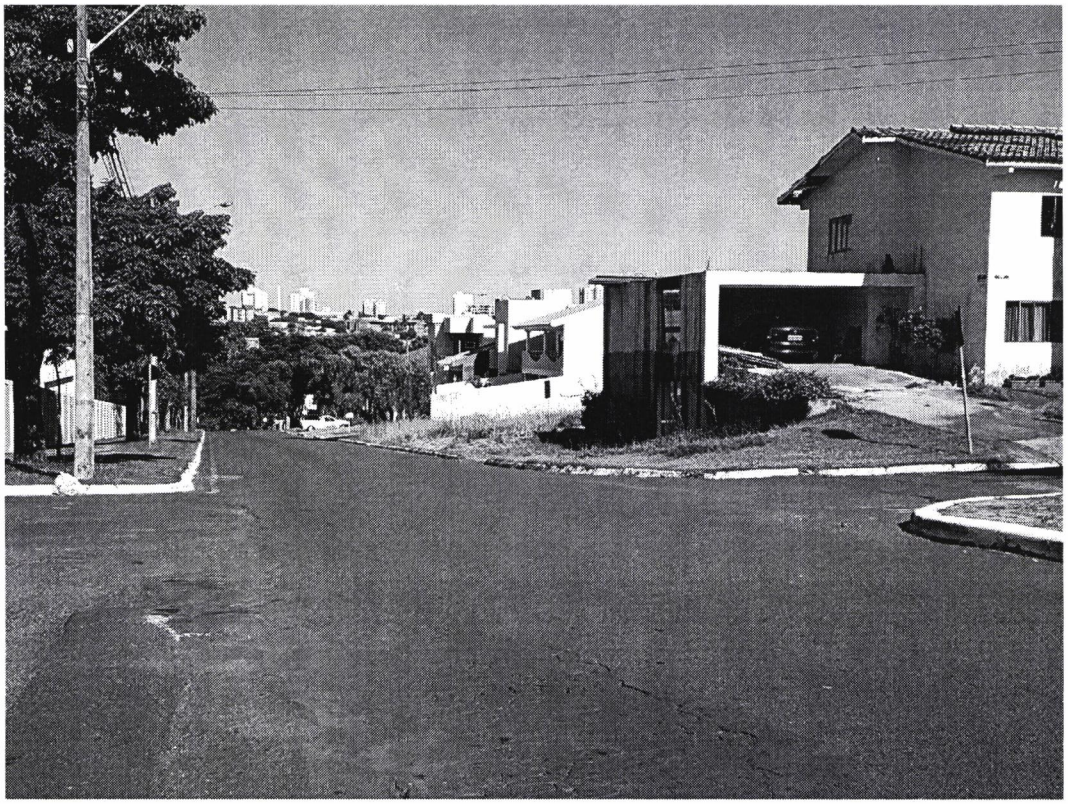

Após o condomínio não existe mais esta demarcação de proibido estacionar de um lado da via até ao encontro com a Avenida Rocha Pombo:





