Câmara Municipal de Piraí
Estado do Rio de Janeiro

Câmara Municipal de Piraí
Protocolo nº 00556
05 ABR 2021
Livro ____ Fls ____

INDICAÇÃO Nº 134/2021

Sebastião dos Santos Justiniano – Batata Segurança do Banco, Vereador, no uso de suas prerrogativas, indica ao Exmo. Senhor Prefeito Municipal, a necessidade de determinar à Secretaria competente, limpeza e roçada, bem como serviços de fresa asfáltica nos buracos na Rua Dois, no bairro da Enseada das Garças, neste município.

JUSTIFICATIVA:

Atualmente a rua encontra-se em péssimo estado de conservação, causando sérios transtornos aos munícipes. A referida rua é de uso contínuo de moradores e do transporte público no bairro, devido ao seu estado pode ocasionar até um acidente na mesma. E todo o bairro precisa de roçada e limpeza ao entorno das ruas, a pracinha junto da quadra estão com a grama alta, impossibilitando a utilização.

Por tais razões, entendendo justificada a presente proposição, aguardamos de Sua Excia, o Senhor Prefeito, as providências cabíveis para o atendimento.

SALA DAS SESSÕES, em 24 de março de 2021.

Sebastião dos Santos Justiniano
(Batata Segurança do Banco)
- Vereador -

Rua Dr. Luiz Antonio G. da Silveira, 16 Centro, Piraí/RJ- CEP: 27175/000
e-mail: cmpirai@pirai.rj.leg.br
Telefax: (24) 2411-9500

C.M.P - PIRAI - PJ
556
Fls.



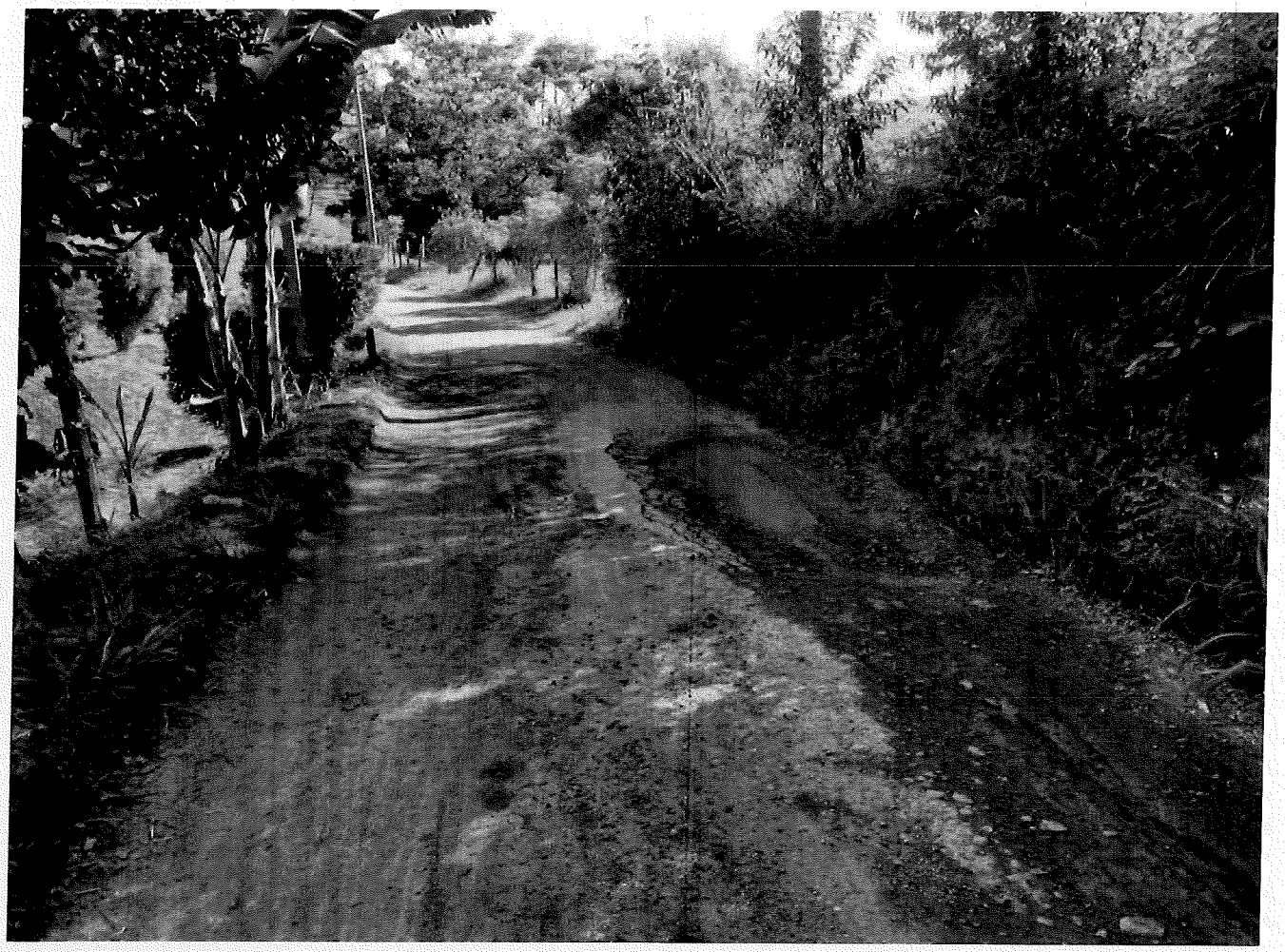

C.M.P - PIRAI - RJ
Processo nº 556
Rua





C.M.P - PIRAÍ - RJ
Processo nº 556
Fls





C.M.P - PIRAÍ - RJ
Processo nº 556
Fls.

