Câmara Municipal de Castro

ESTADO DO PARANÁ

Indicação nº 137/2024

Dropsigner
powered by Lacuna Software

Súmula: *Indica a necessidade da pintura da ciclovia na Rua Arthur Gomes Machado, nesta cidade.*

Senhor Presidente,

Indico ao **Secretário Municipal de Segurança Pública** a necessidade da pintura da ciclovia e colocação de tachões que já foram retirados ou danificados na Rua Arthur Gomes Machado.

JUSTIFICATIVA

A presente indicação visa à pintura da ciclovia bem a como a correção em cruzamentos que está sem pintura, além da pintura na quadra onde foi construído o Tozetto salientando que precisa ser colocado os tachões de tamanho grande nesta quadra bem como a sinalização vertical, pois temos observado o estacionamento irregular de caminhões na mesma, diante de vários pedidos de munícipes encaminho essa indicação e aguardamos o mais breve possível sermos atendidos.

Sala das Sessões da Câmara Municipal, em 19 de agosto de 2024.

Documento assinado eletronicamente por **Augusto de Camargo lucksch Beck, Vereador da Câmara Municipal de Castro**, conforme autorizado pela Resolução nº 07/2021.

Guto Beck
Vereador

Dropsigner
powered by Lacuna Software

Documento assinado no Dropsigner. Para validar o documento e suas assinaturas acesse https://www.dropsigner.com/validate/XNK23-9EPM4-4HPF8-YXMGW.

Câmara Municipal de Castro

ESTADO DO PARANÁ

CROQUI DO LOCAL:

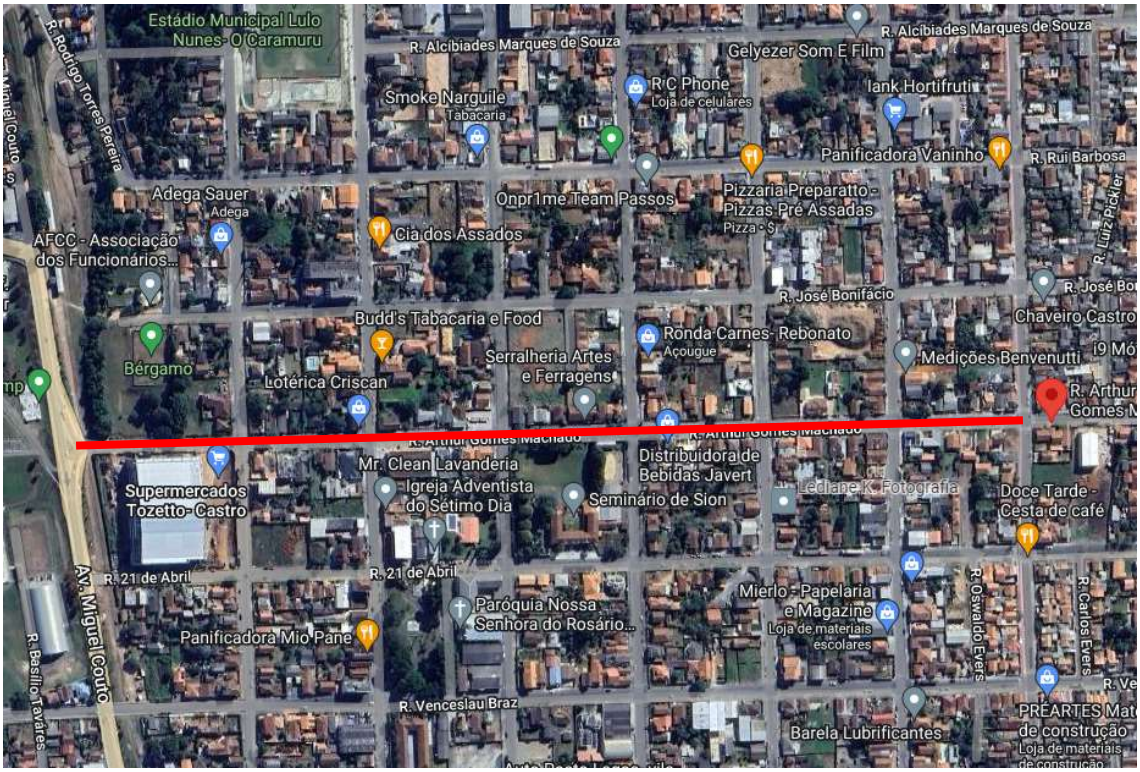

Sala das Sessões da Câmara Municipal, em 19 de agosto de 2024.

Documento assinado eletronicamente por **Augusto de Camargo Iucksch Beck, Vereador da Câmara Municipal de Castro**, conforme autorizado pela Resolução nº 07/2021.

Guto Beck
Vereador

Dropsigner powered by Lacuna Software

Documento assinado no Dropsigner. Para validar o documento e suas assinaturas acesse https://www.dropsigner.com/validate/XNK23-9EPM4-4HPF8-YXMGW.