LIDO NO EXPEDIENTE DA SESSÃO 06/04/16

1º Secretário

ESTADO DE RORAIMA
CÂMARA MUNICIPAL DE BOA VISTA
GABINETE DA VEREADORA ALINE REZENDE

INDICAÇÃO Nº 617 / 2016

A Vereadora que esta subscreve com amparo no Art. 122 do Regimento Interno SOLICITA que seja encaminhada a Excelentíssima Senhora Teresa Surita - Prefeita do Município de Boa Vista, enviar à **Secretaria Municipal de Obras e Urbanismo - SMOU** a seguinte **INDICAÇÃO:**

QUE SEJA FEITO O RECAPEAMENTO DE ASFALTO, LIMPEZA, SINALIZAÇÃO, ILUMINAÇÃO E CALÇADA NA RUA ARARAQUARA NO BAIRRO SÃO VICENTE.

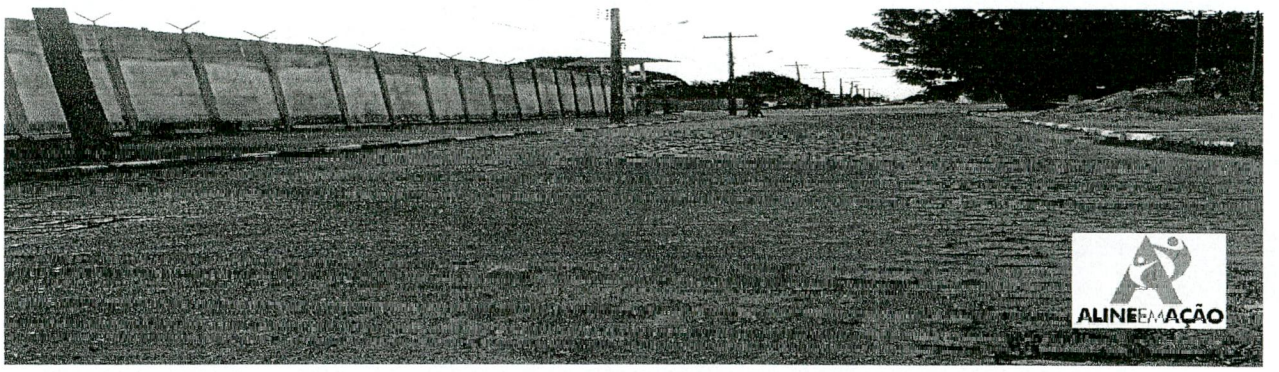

JUSTIFICATIVA:

A mesma necessita de recapeamento de asfalto, sinalização, limpeza, iluminação e calçada. Moradores reclamam das péssimas condições da rua que esta com muita lama, produz muita poeira e encontra-se cheia de buracos trazendo transtornos aos mesmos e aos motoristas que por ali transitam. Fomos ao local e constatamos a total falta de infraestrutura, visto que em período de chuvas a situação da mesma se agrava.

Diante do exposto, solicito do órgão competente, a Prefeitura Municipal de Boa Vista RR, a iniciativa imediata e urgente para a solução deste problema.

Por se tratar de um pedido da comunidade, solicito atendimento urgente nesta indicação.

Gabinete da Vereadora, Boa Vista/RR 06 de Abril de 2016.

ALINE REZENDE
Vereadora – PRTB

Providenciado Através Ofício Nº 093 de 06/04/16 da

RECEBIDO NA SECRETÁRIA DE APOIO LEGISLATIVO. EM 04 / 04 /2016 Antonia Silva ASSINATURA

Câmara Municipal de Boa Vista
Palácio João Evangelista Pereira de Melo – Gabinete da Vereadora Aline Rezende
Avenida Capitão Ene Garcêz, 1264 - São Francisco - CEP 69 301 160 - Tel.: (95) **3621-2872** - www.cmbv.org.br - Boa Vista - Roraima
Email: **vereadoraalinerezende@gmail.com**