...IDO NO EXPEDIENTE
SESSÃO 10 / 05 / 16
1º Secretário

ESTADO DE RORAIMA
CÂMARA MUNICIPAL DE BOA VISTA
GABINETE DA VEREADORA ALINE REZENDE

INDICAÇÃO Nº 924 **/ 2016**

A Vereadora que esta subscreve com amparo no Art. 122 do Regimento Interno SOLICITA que seja encaminhada a Excelentíssima Senhora Teresa Surita - Prefeita do Município de Boa Vista, enviar à **Secretaria Municipal de Obras e Urbanismo - SMOU** a seguinte **INDICAÇÃO:**

QUE SEJA FEITA A PAVIMENTAÇÃO ASFALTICA, MEIO FIO, ILUMINAÇÃO PÚBLICA, CALÇADA E SINALIZAÇÃO NA RUA CLALDIONOR FREIRE NO BAIRRO PARAVIANA.

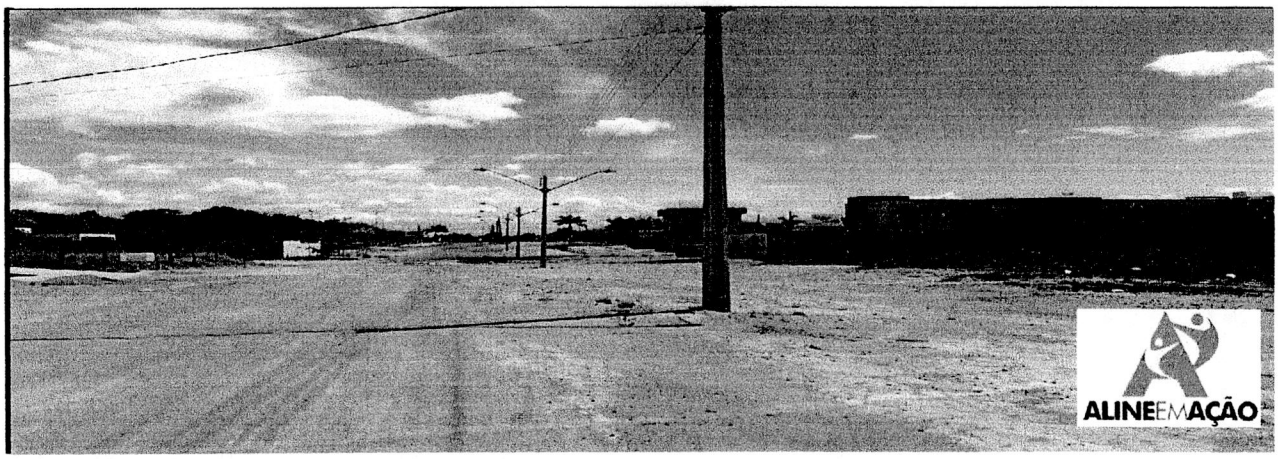

JUSTIFICATIVA:

A mesma necessita de pavimentação asfaltica, meio fio, iluminação pública, calçada e sinalização. Moradores relatam que somente metade da avenida tem asfalto e meio fio, a outra metade encontra-se em péssimo estado, cheio de lama e buracos. Em dias secos a poeira e insuportável, e em dias de chuva a lama impede que veículos e pedestres transitem, pois vira lamaçal. Fomos ao local e constatamos a total falta de infraestrutura, visto que em dias chuvosos a situação piora.

Diante do exposto, solicito do órgão competente, a Prefeitura Municipal de Boa Vista RR, a iniciativa imediata e urgente para a solução deste problema.

Por se tratar de um pedido da comunidade, solicito atendimento urgente nesta indicação.

Gabinete da Vereadora, Boa Vista/RR 27 de Abril de 2016.

Providenciado Através
Nº _____ de ____/____/____ de ____

ALINE REZENDE
Vereadora – PRTB

ANA

RECEBIDO NA SECRETÁRIA
DE APOIO LEGISLATIVO.
EM 27 / 04 / 16
Diva
ASSINATURA

Câmara Municipal de Boa Vista
Palácio João Evangelista Pereira de Melo – Gabinete da Vereadora Aline Rezende
Avenida Capitão Ene Garcêz, 1264 - São Francisco - CEP 69 301 160 - Tel.: (**95**) **3621-2872** - www.cmbv.org.br - Boa Vista - Roraima
Email: **vereadoraalinerezende@gmail.com**

3 67