CÂMARA MUNICIPAL DE RIO BRANCO – ACRE
Rua 24 de Janeiro n°53, Bairro Seis de Agosto
CEP 69900-970
GABINETE DA VEREADORA **LENE PETECÃO - PSD**

INDICAÇÃO Nº_____/ 2020

A Vereadora que esta subscreve de acordo com que o dispõe o Art. 113 do Regimento Interno desta Casa solicita à Mesa Diretora que seja encaminhado expediente a Excelentíssima Senhora Prefeita do Município de Rio Branco, para que junto a ***EMURB*** – Empresa Municipal de Urbanização realizem estudos e elaboração de um projeto para a viabilização de recursos financeiros para realização dos serviços de ***Pavimentação Asfáltica ou serviços necessários para melhoria de trafegabilidade*** na ***Rua Francisco Rafael*** localizada no ***Bairro Rui Lino II.***

Sala das Sessões "***EDMUNDO PINTO DE ALMEIDA NETO***", 23 de Setembro de 2020.

Lene Petecão
Vereadora

JUSTIFICATIVA

Atendendo pedido dos moradores da ***Rua Francisco Rafael*** e pela relevância de seus objetivos, apresento esta indicação para que a Prefeitura Municipal de Rio Branco junto à ***EMURB*** providenciem os serviços necessários. Considerando que a pavimentação asfáltica nos nossos bairros/ ramais é de suma importância para as comunidades, gerando qualidade de vida e oportunizando melhor trafegabilidade de veículos e pedestres. Trata-se de um anseio da comunidade de serem agraciados com a pavimentação, uma vez que, ameniza os transtornos causados pela ação do tempo, tanto período chuvoso quanto nos períodos de seca. Fotos em anexo.

CÂMARA MUNICIPAL DE RIO BRANCO – ACRE
Rua 24 de Janeiro n°53, Bairro Seis de Agosto
CEP 69900-970
GABINETE DA VEREADORA **LENE PETECÃO - PSD**

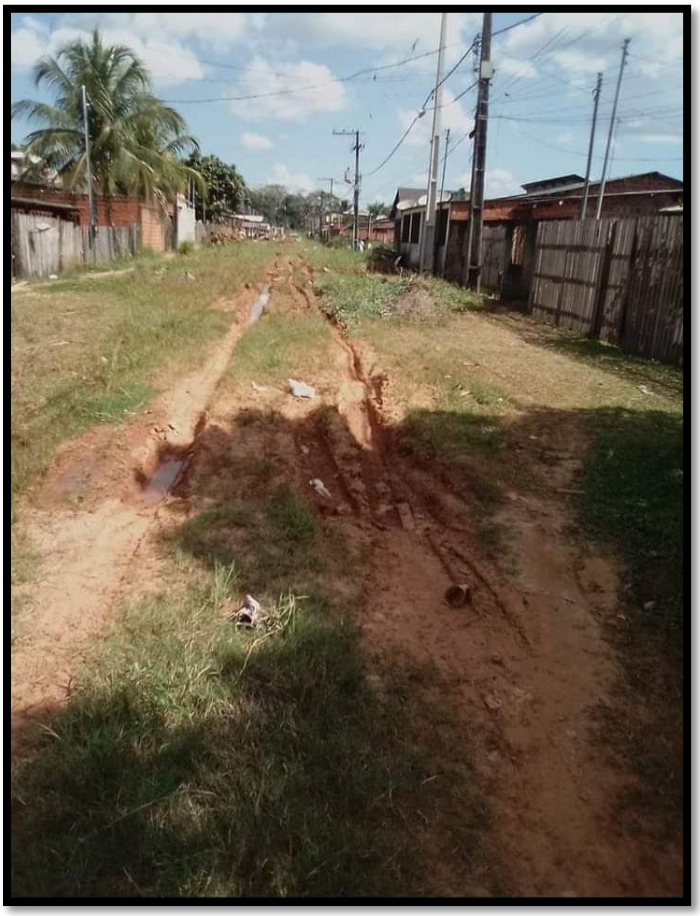

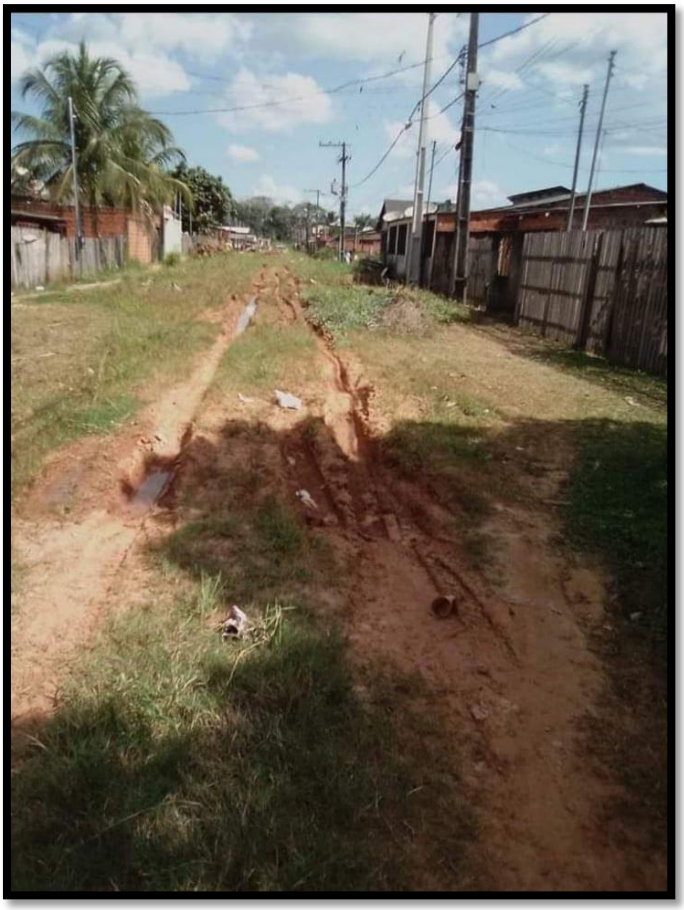

Endereço do Gabinete: Rua Seis de agosto, 853 – Seis de agosto – Rio Branco/ AC.
Tel.: (68) 3221-0024 - **E-mail**: lenepetecao55@gmail.com